VOS VACANCES au cœur des PYRENEES

2019

GUIDE HÉBERGEMENTS

MEUBLÉS • CAMPINGS • HÔTELS • CHAMBRES D'HÔTES

Loisirs

Paysages

Marchés et traditions

Thermalisme

Randonnées

Patrimoine

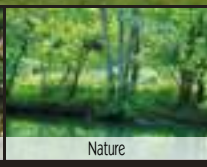
Nature

www.coeurdespyrenees.com

Station thermale de Capvern Les Bains
Plateau de Lannemezan, Vallées des Baronnies, Neste et Baïses

HAUTES-PYRÉNÉES

Les Pyrénées qu'on aime !

Nature, patrimoine, eaux bienfaitrices, randonnées, loisirs…
Laissez-vous porter et emporter par les vallées de Neste, les Baronnies, le Plateau de Lannemezan et les Baïses. Le cœur des Pyrénées est là.
Il bat pour vous voyageur d'un temps et vous révélera de véritables trésors d'authenticité. Villages typiques, activités ludiques et sportives, découvertes bucoliques...
C'est ça les Pyrénées qu'on aime !

Baronnies, préservées et mystérieuses

Les Baronnies proposent des paysages et villages au charme sincère rythmés par des routes où parfois, il faut savoir se perdre pour apprécier les paysages et points de vues remarquables. Après-midi au Gouffre d'Esparros ou à l'Espace Préhistoire de Labastide, pique-nique les pieds dans l'eau à la Gourgue d'Asque, visite de l'Abbaye cistercienne de l'Escaladieu et du Château de Mauvezin ou encore randonnées… Les Baronnies s'offrent à vous telle une bouffée d'oxygène !

Capvern Les Bains, les eaux bienfaitrices

Capvern Les Bains est une station thermale reconnue pour la qualité des soins située dans un environnement privilégiée au pied des Pyrénées. Vous y associerez les bienfaits du thermalisme avec ceux de la détente. Réputée depuis l'Antiquité pour ses vertus thérapeutiques, l'eau de Capvern se décline aujourd'hui en 3 univers : les cures thermales, la diététique avec le programme Minceur Vitale et la détente en eau thermale avec le centre thermoludique, l'Edenvik. Bref, à Capvern Les Bains tout est pensé pour vous faire du bien !

Vallée de Neste, pays de douceur

Lieu de passage par excellence, la vallée de la Neste fait la transition entre les hauts sommets pyrénéens et le Plateau de Lannemezan. Des tours et châteaux dominent villages et hameaux, enserrés dans les premières collines et montagnes, offrant de magnifiques panoramas et proposant des morceaux d'histoire parfois tourmentée qui ne demandent qu'à être découverts. Pour les mordus d'escalade, la vallée de Neste compte parmi les meilleurs « spots » aux noms bien connus : Pene Haute et Suber Pène ou le rocher de Lortet pour les amateurs. Et si vous vous laissiez tenter ?!

Plateau de Lannemezan et Baïses, l'évasion pour petits et grands

Le plateau de Lannemezan et les Baïses font face à la chaîne des Pyrénées. Véritable balcon sur la montagne, Lannemezan, située à deux pas de l'Espagne et au débouché des vallées pyrénéennes, est une ville de piémont, en plein renouveau, où le cadre de vie y est exceptionnel. Elle a propose une offre de loisirs riche et diversifiée, en particulier à destination des familles. Parcs d'attraction, piscine, bowling, terrain de golf, sentiers pédestres… amuseront petits et grands à volonté. Prêts, partez… jouez !

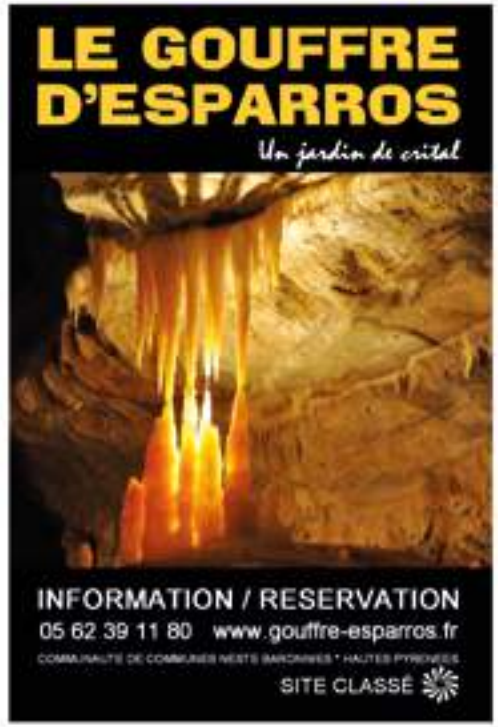

cœur des PYRENEES

VOTRE GUIDE HÉBERGEMENTS
ÉDITION 2019

En plein cœur des Pyrénées, un large choix d'hébergements vous est proposé, que ce soit pour une cure thermale, des vacances en famille ou seul, et pour tous les budgets

Hébergements touristiques

Vous trouverez dans ce guide une liste d'hébergements : gîtes et meublés, chambres d'hôtes, hôtels et campings mis à disposition par les propriétaires bailleurs soucieux de vous accueillir et de vous faire découvrir et aimer leur région.

La plupart de ces logements ont un label Gîtes de France, Clévacances, un classement Meublé de Tourisme ou sont membres d'une Charte Qualité Logement.

Alojamientos turisticos

Usted encontrará aquí una lista de alojamientos: moradas y casas amuebladas, habitaciones de huéspedes, hoteles y campings, puestos en disposición por propietarios arrendadores cuidadosos de acogerle y de hacerle descubrir y gustar su región. La mayoría de estas viviendas tiene una etiqueta.

Tourist accommodation

You will find here a list of accommodations: holiday cottages and furnished houses, guest houses, hotels and campsites, given by owners landlords worried of welcoming you and of making you discover and like their region. Most of this housing has a label.

RECOMMANDATIONS IMPORTANTES :

Exigez un contrat de location en double exemplaire sur lequel figure obligatoirement le n°d'agrément, un état descriptif détaillé du meublé, le coût de la location et les charges. Le montant des arrhes ne doit pas dépasser 25 % du montant de la location. Le solde peut être exigé par le loueur à la remise des clés du meublé. Attention ! Ce document réalisé au 1er janvier 2019 n'est pas contractuel et les informations sont données à titre indicatif. Elles sont à vous faire préciser auprès des propriétaires bailleurs et n'engagent aucunement la responsabilité de l'Office de Tourisme.

Exija un contrato de arrendamiento por duplicado sobre el cual obligatoriamente figura el n° de agrado, un estado descriptivo detallado del piso amueblado, el coste del alquiler y las cargas. El importe de las arras no debe sobrepasar el 25 % del importe del alquiler. El saldo puede ser exigido por el alquilador a la entrega de las llaves del piso amueblado. ¡ Atención! Este documento realizado al 1er enero de 2019 no es contractual y las informaciones son dadas a título indicativo. Tienen que hacerle precisar cerca de los propietarios a arrendadores y no comprometen de ninguna manera la responsabilidad de la Oficina de Turismo.

Require a rental agreement in duplicate on which represents necessarily N° of approval, a detailed descriptive state of the furnished flat, the cost of hiring and loads. The amount of the deposit does not have to exceed 25 % of the rent. The balance can be required by the owner in the delivery of the keys of the furnished flat. be careful! This document realized in 1st in January, 2019 is not contractual and the information is given as a rough guide. They are to make you specify with the owners landlords and engage not at all the responsibility of the Tourist office.

LA TAXE DE SÉJOUR

les tarifs mentionnés ne comprennent pas la taxe de séjour.
Elle est applicable à tous les logements classés et non classés, par personne et par nuit (hors exonérations).
Son produit est utilisé pour mettre en place des actions en faveur du tourisme.
Tarifs de la taxe de séjour :
- Terrain de camping 1 et 2 étoiles ou dans une catégorie inférieure : 0,20€
- Terrains de camping 3 et 4 étoiles : 0,50€
- Hôtels de tourisme classé sans étoile, meublé non classé : 0,40€
- Hôtel de tourisme classé 1 étoile, meublé classé 1 étoile, 1 clé, 1 épi : 0,50€
- Hôtel de tourisme classé 2 étoiles, meublé classé 2 étoiles, 2 clés, 2 épis : 0,60€
- Hôtel de tourisme classé 3 étoiles, meublé classé 3 étoiles 3 clés, 3 épis : 0,80€
- Hôtel de tourisme classé 4 étoiles, meublé classé 4 étoiles, 4 clés, 4 épis : 1,00€
- Chambre d'hôte, emplacement dans les aires de camping car et des parcs de stationnement touristiques (par tranche de 24 h) : 0,50€

Des exonérations peuvent être appliquées, renseignez-vous auprès de l'Office de Tourisme ou de votre bailleur.

Directeur de publication : Bernard Plano
Contenu rédactionnel : Office de tourisme «Cœur des Pyrénées»
Création : Vincent Van Beuren Madein© / Office de Tourisme «Coeur des Pyrénées»
Impression : Conseil Imprime Group
Crédits photos : Fotolia, Raymond Springinsfeld, Office de tourisme «Cœur des Pyrénées», EPAS 65, ESAT du Plateau, Viacom, SMECTOM Lannemezan et les propriétaires des hébergements.
Document non contractuel

SOMMAIRE

Votre Guide des hébergements 4
Sommaire - Légendes
Les hébergements - Eco-gestes 5
Capvern
Gîtes et meublés ★★★★ 6
Gîtes et meublés ★★★ 6
Gîtes et meublés ★★ 11
Meublés non classés 16
Campings 19
Chambre d'hôtes 19
Carte 20
Hôtels 22
Plateau de Lannemezan et Vallées des Baronnies, Neste et Baïses
Gîtes et meublés ★★★★ 24
Gîtes et meublés ★★★ 25
Gîtes et meublés ★★ 28
Meublés non classés 29
Gîte de groupe 32
Hôtels 32
Campings 33
Chambre d'hôtes 33
Infos pratiques 36
Accès 36

Information : Les meublés de tourisme sont présentés par qualité de confort et prestations (de 4* à 1*) et par village. Les meublés disposant de la Charte Qualité Logement sont présentés en priorité.

Información: Los pisos de alquiler amueblados estàn listados por categoría de comodidad, por prestaciones (del 4 al 1*) y por pueblo.*
Los pisos de alquiler amueblados con la etiqueta Etiqueta Calidad Alojamiento aparecen en prioridad.
*Information: Accomodations are listed by confort and service quality (from 4 * to 1 *) and by village. Those which have Label Housing Quality are given priority.*

LÉGENDES *KEYS • LEYENDAS*

Langue / *Language* / *Idioma*
Hébergements accessibles aux personnes à mobilité réduite / *Accomadations accessible to reduced mobility people* / *Alojamientos accessibles a las personas a movilidad reducida*
Animaux admis / *animals allowed* / *animales autorizados*
Gîte de pêche / *house fishing* / *casa pesquera*
Cartes bancaires / *bank cards* / *tarjetas bancarias*
Tourisme et Handicap / *Tourism and Handicap* / *Turismo y Desventaja*
Chèques vacances / *cheques holidays* / *cheques vacaciones*
TV / *TV* / *TV*
Lave linge / *Washing machine* / *Lavadora*
Equipement bébé / *Baby facilities* / *Equipo para los bebes*
Téléphone / *Phone* / *Teléfono*
Piscine / *Swimming pool* / *Piscina*
Salle de Réunion / *Meeting room* / *Sala de reunión*
Salle de Sport / *Fitness Room* / *Sala de deporte*
Restaurant / *Restaurant* / *Restaurante*

LES HÉBERGEMENTS Labels, Classement et Charte Qualité

LABELS, CLASSIFICATION AND CHARTER QUALITY • ETIQUETAS, CLASIFICACIÓN Y CARTA CALIDAD

Attention ! Ce document est édité au 1er janvier 2019.
Les classements indiqués sont ceux valides au 1er janvier 2019

Cuidado : esto documento fue publicado al 1er de enero 2019. Clasificaciones indicadas son valides al 1er de Enero de 2019
Be careful : this documentation is published at January 1st 2019. Classifications mentioned are valid january 1st 2019

MEUBLÉS DE TOURISME ★★★

Maisons ou appartements de vacances en espace rural ou urbain, construits ou aménagés selon les critères d'un classement de confort établi par les services d'Etat et offrant des garanties d'équipement. (1 à 4 étoiles).

Houses or apartments of holidays in rural or urban space, constructed or fitted out according to the criteria of a classification of comfort established by the services of State and offering guarantees of equipment (1 to 4 stars)

Casas o apartamentos de vacaciones en espacio rural o urbano, construidos o habilitados según los criterios de una clasificación de comodidad establecida por los servicios de Estado y que ofrecen garantías de equipo (1 a 4 estrellas)

CLÉVACANCES

Chalets, appartements, villas ou demeures de caractère, classés de 1 à 4 clés, vous accueillent toute l'année, pour une ou plusieurs semaines, ou pour un week-end. Quelque soit votre préférence, ils répondent à des normes de qualité.

Chalets, apartments, villas or authentic houses, classified from 1 to 4 keys, welcome you all year long, for one or several weeks, or for a weekend. About is your preference, they answer quality standards

Chalés, apartamentos, quintas o moradas de carácter, clasificados de 1 a 4 llaves, le acogen todo el año, para una o varias semanas, o para un fin de semana. Cual que sea su preferencia, responden a normas de calidad.

GÎTES DE FRANCE

Maisons ou appartements de vacances construits ou aménagés selon les critères d'une charte de qualité et offrant des garanties d'équipement, de prix et d'accueil (classés de 1 à 4 épis).

Houses or apartments of holidays constructed or fitted out according to the criteria of a quality charter and offering guarantees of equipment, price and reception (classified from 1 to 4 spurs).

Casas o apartamentos de vacaciones construidos o habilitados según los criterios de una carta de calidad y que ofrece garantías de equipo, de precio y de acogida (clasificados de 1 a 4 espigas).

ECC : en cours de classement

SANS CLASSEMENT, NI LABEL

Hébergements touristiques non classés et non labellisés. La qualité des prestations est à vous faire préciser par les propriétaires.

Without classification nor labels. Not classified and not certified tourist accommodations. The quality of the services is to make you specify by owners.

Sin clasificación ni etiqueta. Alojamientos turísticos no clasificados y no certificados. La calidad de las prestaciones tiene que hacerle precisar por los proprietarios.

Eco-gestes en vacances Le tri c'est facile !

Les vacances : une occasion pour adopter ou continuer les éco-gestes durant votre séjour et à rapporter à la maison ! Vous trouverez dans votre hébergement et à l'Office de Tourisme la documentation pour vous aider à trier.

Eco-friendly gestures on holidays

You will find in your accommodation and in the Tourist office the documentation to help you to sort out.

Gestos ecológicosde vacaciones

Usted encontrará en su alojamiento y al Oficio de Turismo la documentación para ayudarse a escoger.

CAPVERN
Station Thermale

Gîtes et Meublés classés 4★

La durée du forfait cure thermale est de 3 semaines

CAPVERN LES BAINS★★★★ *2 personnes*

150m des Thermes • appartement 37m² • plain pied • 1 chambre (1 lit 2 places) • jardin • terrasse • barbecue.
Ouvert toute l'année.

Cure thermale : 950€
Semaine : 395€

LE CHALET BASQUE Appartement 6
99 boulevard des Pyrénées - 65130 CAPVERN LES BAINS
Laurent LECHEVALLIER et Christine LESELLIER - Tél. : 05 62 98 44 87
chaletB65130@sfr.fr

CAPVERN LES BAINS★★★★ *4/6 personnes*

Appartement 100 m² • ascenseur • 2 chambres (2 lits 2 places, 1 convertible) • jardin • barbecue.
Ouvert toute l'année.

Cure thermale : 1660€
Semaine : 670€

RÉSIDENCE LE BEAU SITE T3 Appartement 6
785 route du Laca - 65130 CAPVERN LES BAINS
Michel UBAUD - Tel. : 05 62 40 16 20
beau.site.capvern@orange.fr - www.residence-le-beau-site.fr

CAPVERN LES BAINS★★★★ *2/4 personnes*

Appartement 56m² • ascenseur • 1 chambre (1 lit 2 places) • séjour avec convertible • balcon • jardin • barbecue.
Ouvert toute l'année.

Cure thermale : 1120€
Semaine : 405€

RÉSIDENCE LE BEAU SITE T2 Appartement 10
785 route du Laca - 65130 CAPVERN LES BAINS
Michel UBAUD - Tel. : 05 62 40 16 20
beau.site.capvern@orange.fr - www.residence-le-beau-site.fr

CAPVERN LES BAINS★★★★ *8 personnes*

Appartement 116m² • ascenseur • 3 chambres (6 lits 1 place ou 3 lits 2 places) • séjour avec convertible • jardin • terrasse • barbecue.
Ouvert toute l'année.

Cure thermale : 2110€
Semaine : 875€

RESIDENCE LE BEAU SITE Appartement 9
785 route du Laca - 65130 CAPVERN LES BAINS
Michel UBAUD - 05 62 40 16 20
beau.site.capvern@orange.fr - www.residence-le-beau-site.fr

Gîtes et Meublés classés 3★ ou labellisés

La durée du forfait cure thermale est de 3 semaines

CAPVERN LES BAINS★★★ *5 personnes*

150m des Thermes • appartement 70 m² • séjour avec convertible • 3 chambres (1 lit 1 place et 2 lits 2 places) • balcon • terrasse.
Ouvert toute l'année.

Cure thermale : de 900 à 1100€
Semaine : de 300 à 400€ - Week End : de 160 à 250€

RÉSIDENCE PLEIN SUD Appartement 5
71 impasse Cutour - 65130 CAPVERN LES BAINS
Armand BARRERE - Tel. : 05 62 49 16 58 / 06 13 06 62 11
barrere.armand@orange.fr

CAPVERN LES BAINS★★★ *2 personnes*

150m des Thermes • appartement 40 m² • salle à manger avec convertible • 1 chambre (1 lit 2 places) • jardin • terrasse.
Ouvert toute l'année.

Cure thermale : de 700 à 800€
Semaine : de 300 à 350€ - Week End : 160€

RÉSIDENCE PLEIN SUD Appartement 3
71 impasse Cutour - 65130 CAPVERN LES BAINS
Armand BARRERE - Tel. : 05 62 49 16 58 / 06 13 06 62 11
barrere.armand@orange.fr

CAPVERN LES BAINS★★★ *2/4 personnes*

Appartement 30 m² • rénové • 1 chambre (1 lit 2 places) • canapé convertible • cour • barbecue.
Ouvert toute l'année.

Cure thermale : 560€
Semaine :260€ - Week End : 100€

LE PITCHOUN Appartement 3
1131 rue de Provence - 65130 CAPVERN LES BAINS
Christophe CAILLEAUX - Tel. : 05 62 40 52 94 / 06 50 57 02 58
lepitchoun@live.fr - https://sites.google.com/site/lepitchouncapvern/

CAPVERN LES BAINS★★★ *4 personnes*

150m des Thermes • appartement 90 m² • 2 chambres (2 lits 2 places) • terrasse • balcon.
Ouvert toute l'année.

Cure thermale : de 900 à 1100€
Semaine : de 300 à 400€ - Week End : de 160 à 250€

RÉSIDENCE PLEIN SUD Appartement 6
71 impasse Cutour - 65130 CAPVERN LES BAINS
Armand BARRERE - Tel. : 05 62 49 16 58 / 06 13 06 62 11
barrere.armand@orange.fr

CAPVERN LES BAINS★★★ *2/3 personnes*

200m des Thermes • appartement 50 m² • Plain pied • 1 séjour avec convertible • 1 chambre (1 lit 2 places et 1 lit 1 place) • cour • terrasse.
Ouvert du 21 avril au 31 décembre.

Cure thermale : de 700 à 900€
Semaine : de 300 à 350€

RESIDENCE PLEIN SOLEIL Appartement 2
171 boulevard des Pyrénées - 65130 CAPVERN LES BAINS
Monique PEYROUZELLE - Tel. : 05 61 12 19 86 / 06 73 61 29 98
monique.peyrouzelle@gmail.com - www.location-appartement-capvern.com

CAPVERN LES BAINS ECC *2 personnes*

200m des Thermes • appartement 25 m² • plain pied • 1 chambre (1 lit 2 places) • terrasse.
Ouvert toute l'année.

Cure thermale : de 540 à 560€
Semaine : de 220 à 250€

RESIDENCE PLEIN SOLEIL Appartement 1
171 boulevard des Pyrénées - 65130 CAPVERN LES BAINS
Monique PEYROUZELLE - Tel. : 05 61 12 19 86 / 06 73 61 29 98
monique.peyrouzelle@gmail.com - www.location-appartement-capvern.com

CAPVERN LES BAINS★★★ *2 personnes*

150m des Thermes • appartement 40 m² • séjour avec convertible • 1 chambre (1 lit 2 places) • terrasse • jardin.
Ouvert toute l'année.

Cure thermale : de 700 à 800€
Semaine : de 300 à 350€ - Week End : 160€

RÉSIDENCE PLEIN SUD Appartement 4
71 impasse Cutour - 65130 CAPVERN LES BAINS
Armand BARRERE - Tel. : 05 62 49 16 58 / 06 13 06 62 11
barrere.armand@orange.fr

CAPVERN LES BAINS★★★ *2/4 personnes*

CLÉ VACANCES

200m des Thermes ● appartement 56m² ● 1 salon avec convertible ● 1 chambre (1 lit 2 places).
Ouvert toute l'année.

Cure thermale : entre 675 et 850€
Semaine : de 280 à 350€

RESIDENCE PLEIN SOLEIL Appartement 3
171 boulevard des Pyrénées - 65130 CAPVERN LES BAINS
Monique PEYROUZELLE - Tel. : 05 61 12 19 86 / 06 73 61 29 98
monique.peyrouzelle@gmail.com - www.location-appartement-capvern.com

CAPVERN LES BAINS★★★ *2/4 personnes*

CLÉ VACANCES

200m des Thermes ● appartement 63m² ● 1 chambre (1 lit 2 places, 2 lits 1 place).
Ouvert du 21 avril au 27 octobre.

Cure thermale : de 700€ à 900€
Semaine : de 300€ à 350€

RÉSIDENCE PLEIN SOLEIL Appartement 4
171 boulevard des Pyrénées- 65 130 CAPVERN LES BAINS
Monique PEYROUZELLE Tél. : 05 61 12 19 86 / 06 73 61 29 98
monique.peyrouzelle@gmail.com - www.location-appartement-capvern.com

CAPVERN LES BAINS★★★ *2/4 personnes*

CLÉ VACANCES

250m des Thermes ● appartement 58m² ● rénové ● 2 chambres (2 lits 2 places, 1 lit 1 place) ● séjour avec convertible ● balcon.
Ouvert du 21 avril au 17 novembre.

Cure thermale : de 675 à 800€
Semaine : de 300 à 350€

VILLA MARY Appartement 8
210 rue des Thermes - 65130 CAPVERN LES BAINS
Monique PEYROUZELLE - Tel. : 05 61 12 19 86 / 06 73 61 29 98
monique.peyrouzelle@gmail.com - www.location-appartement-capvern.com

CAPVERN LES BAINS★★★ *2/4 personnes*

Appartement 30 m² ● rénové ● 1 chambre (1 lit 2 places) ● canapé convertible ● cour ● barbecue.
Ouvert toute l'année.

Cure thermale : 560€
Semaine : 260€ - Week End : 100€

LE PITCHOUN Appartement 2
1131 rue de Provence - 65130 CAPVERN LES BAINS
Christophe CAILLEAUX - Tel. : 05 62 40 52 94 / 06 50 57 02 58
lepitchoun@live.fr - https://sites.google.com/site/lepitchouncapvern/

CAPVERN LES BAINS★★★ *2/3 personnes*

Appartement 35m²+ 15m² mansardé ● 3ème étage ● ascenseur jusqu'au 2ème étage ● 1 chambre (1 lit 2 places) ● canapé convertible.
Ouvert toute l'année.

Cure thermale : de 390 à 460€ + électricité
Semaine : de 180 à 250€ + électricité
Week End : de 80 à 130€ + électricité

«LE P'TIT LOFT» Résidence GRAND HOTEL
21 Boulevard des Pyrénées - 65130 CAPVERN LES BAINS
Stéphane TAUNAIS - Tel. : 05 81 50 93 79 / 06 30 84 21 91
taunaisstephane65@orange.fr - capverntaunais.jimdo.com

CAPVERN LES BAINS★★★ *2/4 personnes*

Appartement 45m² ● plain pied ● coin chambre (1 lit 2 places) ● canapé convertible ● balcon ● cour ● jardin ● terrasse.
Ouvert toute l'année.

Cure thermale : 600€
Semaine : de 180 à 220€ - Week-end : de 100 à 120€

PYRENEES RESIDENCE n°10
334 rue Notre Dame du Laca 65130 CAPVERN LES BAINS
Jean-Pierre Elie WYLOCK - Tél. : 04 92 06 56 12
marylu280452@gmail.com

CAPVERN VILLAGE★★★ *4 personnes*

Appartement duplex 45 m² ● 2 chambres (2 lits 1 place, 1 lit 2 places) ● balcon ● jardin ● barbecue.
Ouvert tohute l'année.

Cure thermale : 570€
Semaine : 230€ - Week End : 100€

CHEZ CLAIRE ET JEAN MI - n°2
472 chemin de Montréjeau - 65130 CAPVERN
Jean Michel CUENIN et Claire LASKRI - 05 62 98 31 91 / 06 18 71 24 40
e-nature65@hotmail.fr - vacances-et-detente.chezvotrehote.fr

CAPVERN VILLAGE★★★ *6 personnes*

Appartement 83m² ● 3 chambres (2 lits 1 place et 2 lits 2 places) ● balcon ● jardin ● barbecue.
Ouvert toute l'année.

Cure thermale : 650€
Semaine : 270€ - Wee-end : 120€

CHEZ CLAIRE ET JEAN MI - n°3
472 chemin de Montréjeau - 65130 CAPVERN
Jean Michel CUENIN et Claire LASKRI - 05 62 98 31 91 / 06 18 71 24 40
e-nature65@hotmail.fr - http://vacances-et-detente.chezvotrehote.fr

CAPVERN VILLAGE★★★ *2 personnes*

Maison 80m² ● plain pied ● 1 chambre (1 lit 2 places et 1 lit 1 place) ● cour ● jardin ● terrasse ● barbecue.
Ouvert du 15 avril au 31 octobre.

Cure thermale : de 640 à 680€
Semaine : de 250 à 280€

MAISON POULOGNE
36 chemin de Montréjeau - 65130 CAPVERN
Marthe DUBARRY - Tel. : 05 62 39 04 94
robert.dubarry@orange.fr

CAPVERN LES BAINS★★★ *2/4 personnes*

100 m des Thermes ● appartement 55 m² ● rénové ● 2 chambres (1 lit 2 places et 2 lits 1 place).
Ouvert du 20 avril au 31 octobre.

Cure thermale : de 598 à 698€
Semaine : de 300 à 400€

VILLA MARTINE « Orchidée »
234 rue des Thermes - 65130 CAPVERN LES BAINS
Christiane DOUMENG - Tel. : 05 62 39 11 25 / 06 43 06 55 07
appartement-doumeng@wanadoo.fr - www.locations-capvern.com

CAPVERN LES BAINS★★★ *2 personnes*

Appartement 40 m² ● séjour avec convertible ● 1 chambre (1 lit 2 places) ● jardin ● terrasse.
Ouvert toute l'année.

Cure thermale : de 800 à 1100€
Semaine : de 300 à 350€ - Week End : 160€

RÉSIDENCE PLEIN SUD Appartement 1
71 impasse Cutour - 65130 CAPVERN LES BAINS
Armand BARRERE - Tel. : 05 62 49 16 58 / 06 13 06 62 11
barrere.armand@orange.fr

CAPVERN LES BAINS★★★ *2/4 personnes*

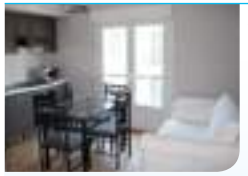

Appartement 30 m² ● rénové ● 1 chambre (1 lit 2 places) ● canapé convertible ● cour ● balcon ● barbecue.
Ouvert toute l'année.

Cure thermale : 560€
Semaine : 260€ - Week End : 100€

LE PITCHOUN Appartement 1
1131 rue de Provence - 65130 CAPVERN LES BAINS
Christophe CAILLEAUX - Tel. : 05 62 40 52 94 / 06 50 57 02 58
lepitchoun@live.fr - https://sites.google.com/site/lepitchouncapvern/

CAPVERN LES BAINS★★★ *2/3 personnes*

Appartement 71 m² ● plain pied ● séjour avec convertible ● 1 chambre (1 lit 2 places) ● cour ● jardin.
Ouvert d'avril à octobre.

Cure thermale : 750€
Semaine : 300€

Appartement BELLEVUE
102 chemin des Merlères - Hameau du Laca - 65130 CAPVERN LES BAINS
Evelyne DARIES - Tel. 05 62 39 00 29 - 06 71 21 57 98
evelyne.daries@wanadoo.fr - www.hotel-bellevue-capvern.com

CAPVERN LES BAINS★★★ *2 personnes*

150 m des Thermes ● appartement 32 m² ● rénové ● 1 chambre (1 lit 2 places) ● 2 balcons.
Ouvert du 20 avril au 31 octobre.

Cure thermale : 610€
Semaine : 350€

VILLA LES GLYCINES « Camélia »
134 rue des Thermes - 65130 CAPVERN LES BAINS
Christiane DOUMENG - Tel. : 05 62 39 11 25 / 06 43 06 55 07
appartement-doumeng@wanadoo.fr - www.locations-capvern.com

CAPVERN LES BAINS★★★ *2/4 personnes*

100m des Thermes ● appartement 60m² ● rénové ● 2 chambres (1 lit 2 places, 2 lits 1 place) ● balcon ● terrasse.
Ouvert du 20 avril au 31 octobre.

Cure thermale : de 710 à 810€
Semaine : de 300 à 350€

VILLA MARTINE « Mimosa »
234 rue des Thermes - 65130 CAPVERN LES BAINS
Christiane DOUMENG - Tel. : 05 62 39 11 25 / 06 43 06 55 07
appartement-doumeng@wanadoo.fr - www.locations-capvern.com

CAPVERN LES BAINS★★★ *3 personnes*

100m des Thermes • appartement 40 m² • plain pied • séjour avec convertible • 1 chambre (1 lit 2 places et 1 lit 1 place) • jardin.
Ouvert toute l'année.

Cure thermale : de 580 à 595€
Semaine : 350€ - Week End : 110€

VILLA BON ACCUEIL Appartement 1
198 rue des Thermes - 65130 CAPVERN LES BAINS
Elena PUEBLA - Tel. : 05 62 39 16 10 / 06 61 61 14 88
puebla.elena21@gmail.com - www.villa-bon-accueil.com

CAPVERN LES BAINS★★★ *2/4 personnes*

300m des Thermes • appartement 46m² • séjour avec convertible • 1 chambre (1 lit 2 places) • balcon • jardin • barbecue • sauna.
Ouvert toute l'année.

Cure thermale : 925€
Semaine : 375€

LE CHALET BASQUE Appartement 1
99 boulevard des Pyrénées - 65130 CAPVERN LES BAINS
Laurent LECHEVALLIER et Christine LESELLIER - Tél. : 05 62 98 44 87
chaletB65130@sfr.fr

CAPVERN LES BAINS★★★ *2/4 personnes*

300m des Thermes • appartement 36m² • séjour avec convertible • 1 chambre (1 lit 2 places) • balcon • jardin • sauna.
Ouvert toute l'année.

Cure thermale : 850€
Semaine : 390€

LE CHALET BASQUE Appartement 2
99 boulevard des Pyrénées - 65130 CAPVERN LES BAINS
Laurent LECHEVALLIER et Christine LESELLIER - Tél. : 05 62 98 44 87
chaletB65130@sfr.fr

CAPVERN VILLAGE★★★ *2/3 personnes*

Maisonnette 45m² • séjour avec convertible • 1 chambre (1 lit 2 places, 1 lit 1 place) • jardin • cour • barbecue.
Ouvert toute l'année.

Cure thermale : de 590 à 660€
Semaine : de 230 à 330€ - Week End : 120€

CHEZ CHRISTOME
3 rue du Pic du Midi - 65130 CAPVERN
Sandrine et Laurent DUFFO - Tel. : 06 30 17 61 27
s.baratgin@free.fr

CAPVERN LES BAINS★★★ *3/4 personnes*

300m des Thermes • appartement 33m² • séjour avec convertible • 1 chambre (1 lit 2 places) • balcon • jardin • barbecue • sauna.
Ouvert toute l'année.

Cure thermale : 785€
Semaine : 350€

LE CHALET BASQUE Appartement 4
99 boulevard des Pyrénées - 65130 CAPVERN LES BAINS
Laurent LECHEVALLIER et Christine LESELLIER - Tél. : 05 62 98 44 87
chaletB65130@sfr.fr

CAPVERN LES BAINS★★★ *2 personnes*

300m des Thermes • appartement 32m² • 1 chambre (1 lit 2 places) • balcon • jardin • barbecue • sauna.
Ouvert toute l'année.

Cure thermale : 785€
Semaine : 375€

LE CHALET BASQUE Appartement 5
99 boulevard des Pyrénées - 65130 CAPVERN LES BAINS
Laurent LECHEVALLIER et Christine LESELLIER - Tél. : 05 62 98 44 87
chaletB65130@sfr.fr

CAPVERN LES BAINS★★★ *2 personnes*

300m des Thermes • studio 22m² • coin nuit (1 lit 2 places) • jardin • barbecue • sauna.
Ouvert toute l'année.

Cure thermale : 695€
Semaine : 350€

LE CHALET BASQUE Studio
99 boulevard des Pyrénées - 65130 CAPVERN LES BAINS
Laurent LECHEVALLIER et Christine LESELLIER - Tél. : 05 62 98 44 87
chaletB65130@sfr.fr

CAPVERN VILLAGE *2/4 personnes*

Maison 80m² • plain pied • 2 chambres (2 lits 2 places) • cour • jardin • terrasse • barbecue.
Ouvert toute l'année.

Cure thermale : de 670 à 720€
Semaine : de 320 à 360€

MAISON BOUSQUET
535 rue du 8 Mai 1945 - 65130 CAPVERN
Jean Marc BOUSQUET - Tél. : 05 62 39 09 98 / 06 32 57 81 76
jean-marc.bousquet2@orange.fr

CAPVERN LES BAINS★★★ *4/6 personnes*

300m des Thermes • appartement 52m² • séjour avec convertible • 2 chambre (2 lits 2 places) • balcon • jardin • barbecue • sauna.
Ouvert toute l'année.

Cure thermale : 900€
Semaine : 420€

LE CHALET BASQUE Appartement 3
99 boulevard des Pyrénées - 65130 CAPVERN LES BAINS
Laurent LECHEVALLIER et Christine LESELLIER - Tél. : 05 62 98 44 87
chaletB65130@sfr.fr

Gîtes et Meublés classés 2★ ou labellisés

La durée du forfait cure thermale est de 3 semaines

CAPVERN LES BAINS★★ *1/2 personnes*

150 m des Thermes • appartement 36 m² • rénové • 1 chambre (1 lit 2 places).
Ouvert du 20 avril au 31 octobre.

Cure thermale : 500€
Semaine : 250€

VILLA LES GLYCINES « Eglantine »
134 rue des Thermes - 65130 CAPVERN LES BAINS
Christiane DOUMENG - Tel. : 05 62 39 11 25 / 06 43 06 55 07
appartement-doumeng@wanadoo.fr - www.locations-capvern.com

CAPVERN LES BAINS★★ *4 personnes*

Appartement 38m² • plain pied • séjour avec convertible • 1 chambre (1 lit 2 places) • cour • jardin • terrasse • barbecue.
Ouvert toute l'année.

Cure thermale : 550€
Semaine : 290€ - Week End : 100€

BÉARN BIGORRE Appartement 6
1098 rue de Provence - 65130 CAPVERN LES BAINS
Georges ALAPHILIPPE - Tél. : 05 62 40 09 33 / 06 34 40 68 89
georges.alaphilippe@gmail.com

CAPVERN LES BAINS★★ *2/4 personnes*

Appartement 34m² • séjour avec convertible • 1 chambre (1 lit 2 places).
Ouvert d'avril à octobre.

Cure thermale : 575€
Semaine : 250€

RESIDENCE LE BELVÉDÈRE Appartement 7
280 impasse du Belvédère - 65130 CAPVERN LES BAINS
Bernard DORÉ - Tel. : 05 56 59 07 03 / 06 35 97 65 47
bpcrdore@orange.fr

CAPVERN LES BAINS★★ *1/2 personnes*

150m des Thermes • appartement 30 m² • rénové • 1 chambre (1 lit 2 places).
Ouvert du 17 avril au 30 octobre.

Cure thermale : 490€
Semaine : 250€

VILLA LES GLYCINES « Coquelicot »
134 rue des Thermes - 65130 CAPVERN LES BAINS
Christiane DOUMENG - Tel. : 05 62 39 11 25 / 06 43 06 55 07
appartement-doumeng@wanadoo.fr - www.locations-capvern.com

CAPVERN LES BAINS★★ *2 personnes*

Studio 23m² • plain pied • coin chambre (1 lit 2 places) • terrasse • jardin.
Ouvert toute l'année.

Cure thermale : 450€
Semaine : 180€

PYRENEES RESIDENCE n°3
330 Notre Dame du Laca - 65130 CAPVERN LES BAINS
Josette BALLESTRA - Tél. : 04 94 31 53 18

CAPVERN LES BAINS ★★ — 3 personnes

150 m des Thermes ● appartement 42 m² ● plain pied ● rénové ● 2 chambres (2 lits 2 places).
Ouvert du 1er Mars au 28 octobre.

Cure thermale : de 560 à 650€
Semaine : 350€

VILLA LES GLYCINES « Jonquille »
134 rue des Thermes - 65130 CAPVERN LES BAINS
Christiane DOUMENG - Tel. : 05 62 39 11 25 / 06 43 06 55 07
appartement-doumeng@wanadoo.fr - www.locations-capvern.com

CAPVERN LES BAINS ★★ — 1/2 personnes

150 m des Thermes ● studio 22 m² ● rénové ● plain pied ● 1 chambre (1 lit 2 places).
Ouvert du 20 avril au 31 octobre.

Cure thermale : 455€
Semaine : 250€

VILLA BON SAUVEUR Studio « Rose »
68 rue des espanets - 65130 CAPVERN LES BAINS
Guy DOUMENG - Tél. : 05 62 39 11 25 / 06 43 06 55 07
appartement-doumeng@wanadoo.fr - www.locations-capvern.com

CAPVERN LES BAINS ★★ — 2 personnes

Studio 30m² ● plain pied ● rénové ● coin chambre (1 lit 2 places) ● cour ● jardin.
Ouvert d'avril à octobre.

Cure thermale : de 500 à 530€
Semaine : de 175 à 180€

HEURES CLAIRES « Côté jardin »
115 rue Notre Dame du Laca - 65130 CAPVERN LES BAINS
Philippe LABAT - Tel. : 06 80 71 53 80
labat_philippe@orange.fr - www.locations-pyrenees-capvern.com

CAPVERN LES BAINS ★★ — 1/2 personnes

150 m des Thermes ● appartement 30 m² ● rénové ● plain pied ● 1 chambre (1 lit 2 places) ● canapé convertible ● cour ● jardin.
Ouvert du 20 mars au 31 octobre.

Cure thermale : 560€
Semaine : de 250 à 350€

VILLA LES GLYCINES « Muguet »
134 rue des Thermes - 65130 CAPVERN LES BAINS
Christiane DOUMENG - Tel. : 05 62 39 11 25 / 06 43 06 55 07
appartement-doumeng@wanadoo.fr - www.locations-capvern.com

CAPVERN LES BAINS ★★ — 2/3 personnes

150m des Thermes ● appartement 30 m² ● rénové ● plain pied ● 1 chambre (1 lit 2 places) ● canapé convertible.
Ouvert du 20 avril au 31 octobre.

Cure thermale : de 498 à 590€
Semaine : 350€

VILLA BON SAUVEUR Appartement 4 « Narcisse »
68 rue des Espanets - 65130 CAPVERN LES BAINS
Guy DOUMENG - Tel. : 05 62 39 03 66 / 06 43 06 55 07
appartement-doumeng@wanadoo.fr - www.locations-capvern.com

CAPVERN LES BAINS ★★ — 2 personnes

200 m des Thermes ● appartement 32m² ● ascenseur ● coin chambre (1 lit 2 places) ● salon avec convertible ● balcon.
Ouvert toute l'année.

Cure thermale : 480€
Semaine : de 200 à 220€ - Week End : de 200 à 220€

LE GRAND HOTEL Appartement 23
211 boulevard des Pyrénées - 65130 CAPVERN LES BAINS
Lise GRÉMONT - 03 80 64 24 50
gremontlise@gmail.com

CAPVERN LES BAINS ★★ — 2 personnes

200 m des Thermes ● studio 40m² ● 2ème étage avec ascenseur ● coin chambre (1 lit 2 places) ● balcon.
Ouvert toute l'année.

Cure thermale : 500€
Semaine : 200€ - Week End : de 100 à 120€

LE GRAND HOTEL Appartement 22
211 boulevard des Pyrénées - 65130 CAPVERN LES BAINS
Françoise VANDENBOSSCHE - 05 62 40 50 82 / 06 86 40 34 22
fanfan.vandenbossche@free.fr

CAPVERN VILLAGE ★★ — 2 personnes

Appartement 21m² ● 1 chambre (1 lit 2 places) ● jardin ● barbecue.
Ouvert toute l'année.

Cure thermale : 460€
Semaine : de 180€ - Week End : 70€

CHEZ CLAIRE ET JEAN-MI Appartement 1
472 chemin de Montréjeau - 65130 CAPVERN
Jean Michel CUENIN et Claire LASKRI - Tel : 05 62 98 31 91 / 06 18 71 24 40
e-nature65@hotmail.fr - gitesclaireetjeanmi.fr

CAPVERN LES BAINS ★★ — 2 personnes

Appartement 27m² ● plain pied ● 1 chambre (1 lit 2 places) ● cour ● terrasse ● jardin ● barbecue.
Ouvert toute l'année.

Cure thermale : 500€
Semaine : 260€ - Week End : 90€

BÉARN BIGORRE Appartement 5
1098 rue de Provence - 65130 CAPVERN LES BAINS
Georges ALAPHILIPPE - Tél. : 05 62 40 09 33 / 06 10 88 69 34
georges.alaphilippe@gmail.com

CAPVERN LES BAINS ★★ — 2 personnes

Appartement 28m² ● 1 chambre (1 lit 2 places, 1 lit 1 place) ● cour ● terrasse ● jardin ● barbecue.
Ouvert d'avril à octobre.

Cure thermale : 490€
Semaine : 240€

HURLEVENT
80 impasse Bellevue - 65130 CAPVERN LES BAINS
Myriam DASTUGUE - Tel. : 05 62 39 04 06 / 06 62 66 48 05
lesecureuilscapvern@gmail.com

CAPVERN LES BAINS ★★ — 1/2 personnes

150 m des Thermes ● appartement 26 m² ● rénové ● plain pied ● 1 chambre (1 lit 2 places).
Ouvert du 20 avril au 31 octobre.

Cure thermale : 540€
Semaine : 250€

VILLA LES GLYCINES « Anémone»
134 rue des Thermes - 65130 CAPVERN LES BAINS
Christiane DOUMENG - Tel. : 05 62 39 11 25 / 06 43 06 55 07
appartement-doumeng@wanadoo.fr - www.locations-capvern.com

CAPVERN LES BAINS ★★ — 2 personnes

150 m des Thermes ● appartement 26 m² ● rénové ● plain pied ● 1 chambre (1 lit 2 places).
Ouvert du 20 avril au 31 octobre.

Cure thermale : 455€
Semaine : 250€

VILLA BON SAUVEUR Appartement « TULIPE »
68 rue des espanets - 65130 CAPVERN LES BAINS
Guy DOUMENG - Tél. : 05 62 39 11 25 / 06 43 06 55 07
appartement-doumeng@wanadoo.fr - www.locations-capvern.com

CAPVERN LES BAINS ★★ — 2 personnes

Appartement 42m² ● plain pied ● 1 chambre (1 lit 2 places) ● terrasse ● jardin ● barbecue.
Ouvert d'avril à octobre.

Cure thermale : de 650 à 670€
Semaine : de 280 à 300€ - Week End : de 100 à 120€

LES BUISSONNETS
603 route du Laca - 65130 CAPVERN LES BAINS
Simon FANCHON - Tel. : 05 53 61 22 89 / 06 89 52 17 49
simon.fanchon@orange.fr - www.locations-pyrenees-capvern.com

CAPVERN LES BAINS ★★ — 1/2 personnes

150 m des Thermes ● appartement 24 m² ● rénové ● 1 chambre (1 lit 2 places).
Ouvert du 20 avril au 31 octobre.

Cure thermale : 510€
Semaine : 250€

VILLA LES GLYCINES « Bleuet »
134 rue des Thermes - 65130 CAPVERN LES BAINS
Christiane DOUMENG - Tel. : 05 62 39 11 25 / 06 43 06 55 07
appartement-doumeng@wanadoo.fr - www.locations-capvern.com

CAPVERN LES BAINS ★★ — 2 personnes

250m des Thermes ● appartement 25 m² ● rénové ● 1 chambre (1 lit 2 places) ● balcon.
Ouvert du 21 avril au 17 novembre.

Cure thermale : de 480 à 530€
Semaine : de 220 à 250€

VILLA MARY Appartement 5
210 rue des Thermes 65130 CAPVERN LES BAINS
Monique PEYROUZELLE - Tel. : 05 61 12 19 86 / 06 73 61 29 98
monique.peyrouzelle@gmail.com - www.location-appartement-capvern.com

CAPVERN LES BAINS ★★ — 2 personnes

250m des Thermes ● appartement 25 m² ● rénové ● plain pied ● 1 chambre (1 lit 2 places).
Ouvert du 21 avril au 17 novembre.

Cure thermale : de 480 à 530€
Semaine : de 220 à 250€

VILLA MARY Appartement 1 / 1ter
210 rue des Thermes 65130 CAPVERN LES BAINS
Monique PEYROUZELLE - Tel. : 05 61 12 19 86 / 06 73 61 29 98
monique.peyrouzelle@gmail.com - www.location-appartement-capvern.com

CAPVERN VILLAGE ★★ — 4 personnes

Maison 45 m² ● séjour avec 2 convertibles ● 2 chambres (2 lits 2 places) ● cour ● terrasse ● véranda ● jardin ● barbecue.
Ouvert toute l'année.

Cure thermale : 600€ - Semaine : 220€ - Week End : 80€
(Electricité en supplément)

LE CABANON
1090 rue de l'Egalité - 65130 CAPVERN
Véronique DABAT - Tel. : 06 88 08 75 21
v_dabat@orange.fr

CAPVERN VILLAGE ★★ — 2 personnes

Appartement 40m² ● plain pied ● 1 chambre (1 lit 2 places) ● séjour avec convertible ● cour ● jardin ● terrasse ● barbecue.
Ouvert toute l'année.

Semaine : de 250 à 270€
Week-end : de 150 à 200€

VILLA LE THOU Appartement RDC
284 rue du 8 mai - 65130 CAPVERN
François REMY - Tél. : 05 62 39 03 78
yves.remy9@orange.fr

CAPVERN LES BAINS ★★ — 2 personnes

CLÉ VACANCES

250m des Thermes ● appartement 25 m² ● rénové ● 1 chambre (2 lits 1 place) ● balcon.
Ouvert du 21 avril au 17 novembre.

Cure thermale : de 480 à 530€
Semaine : de 220 à 250€

VILLA MARY Appartement 3
210 rue des Thermes 65130 CAPVERN LES BAINS
Monique PEYROUZELLE - Tel. : 05 61 12 19 86 / 06 73 61 29 98
monique.peyrouzelle@gmail.com - www.location-appartement-capvern.com

CAPVERN LES BAINS ★★ — 1 personne

250m des Thermes ● studio 15m² ● rénové ● coin nuit (1 lit 1 place) ● balcon.
Ouvert du 21 avril au 17 novembre.

Cure thermale : 390€
Semaine : 180€

VILLA MARY Studio 4
210 rue des Thermes 65130 CAPVERN LES BAINS
Monique PEYROUZELLE - Tel. : 05 61 12 19 86 / 06 73 61 29 98
monique.peyrouzelle@gmail.com - www.location-appartement-capvern.com

CAPVERN LES BAINS ★★ — 2 personnes

Appartement 60m² ● rénové ● 1 chambre (1 lit 2 places) ● cour ● balcon ● terrasse ● jardin.
Ouvert d'avril à octobre.

Cure thermale : de 600 à 630€
Semaine : de 220 à 250€

HEURES CLAIRES « Côté montagne »
115 rue Notre Dame du Laca - 65130 CAPVERN LES BAINS
Philippe LABAT - Tel. : 06 80 71 53 80
labat_philippe@orange.fr - www.locations-pyrenees-capvern.com

CAPVERN LES BAINS ★★ — 2/4 personnes

CLÉ VACANCES

250m des Thermes ● appartement 38m² ● rénové ● séjour avec convertible ● 1 chambre (1 lit 2 places) ● balcon.
Ouvert d'avril à octobre.

Cure thermale : de 560 à 650€
Semaine : de 250 à 300€

VILLA MARY Appartement 7
210 rue des Thermes 65130 CAPVERN LES BAINS
Monique PEYROUZELLE - Tel. : 05 61 12 19 86 / 06 73 61 29 98
monique.peyrouzelle@gmail.com - www.location-appartement-capvern.com

CAPVERN VILLAGE ★★ — 4 personnes

Appartement 45m² ● plain pied ● 1 chambre (1 lit 2 places et 1 lit 1 place) ● séjour avec convertible ● terrasse ● barbecue.
Ouvert toute l'année.

Cure thermale : 560€
Semaine : 280€

LES ECUREUILS
91 rue Marie Curie - 65130 CAPVERN
Lucette DASTUGUE - Tél. : 05 62 39 04 06 / 06 51 08 01 33
lesecureuilscapvern@gmail.com

CAPVERN VILLAGE ★★ — 4 personnes

Maison 65 m² ● plain pied ● 2 chambres (2 lits 2 places) ● cour ● jardin ● terrasse ● barbecue.
Ouvert toute l'année

Cure thermale : de 580 à 630€
Semaine : 200 à 250€

VILLA BRISE BISE
467 chemin de Montréjeau - 65130 CAPVERN
Michel PAILHE - Tél. : 05 62 39 04 39 / 06 26 26 88 25
michel.pailhe@sfr.fr

CAPVERN LES BAINS ★★ — 2 personnes

CLÉ VACANCES

250m des Thermes ● appartement 25 m² ● rénové ● 1 chambre (1 lit 2 places).
Ouvert du 21 avril au 17 novembre.

Cure thermale : de 480 à 530€
Semaine : de 220 à 250€

VILLA MARY Appartement 2
210 rue des Thermes 65130 CAPVERN LES BAINS
Monique PEYROUZELLE - Tel. : 05 61 12 19 86 / 06 73 61 29 98
monique.peyrouzelle@gmail.com - www.location-appartement-capvern.com

CAPVERN VILLAGE ★★ — 3 personnes

Appartement 60m² ● séjour avec convertible ● 2 chambres (1 lit 2 places et 1 lit 1 place) ● terrasse ● jardin ● barbecue.
Ouvert toute l'année.

Cure thermale : de 520 à 560€
Semaine : de 250 à 270€ - Week-end : de 150 à 200€

VILLA LE THOU Appartement 1er étage
284 rue du 8 mai - 65130 CAPVERN
François REMY - Tél. : 05 62 39 15 08
yves.remy9@orange.fr

CAPVERN LES BAINS ★★ — 2 personnes

250m des Thermes ● appartement 26 m² ● rénové ● plain pied ● 1 chambre (1 lit 2 places) ● balcon.
Ouvert du 21 avril au 17 novembre.

Cure thermale : de 480 à 530€
Semaine : de 220 à 250€

VILLA MARY Appartement 1bis
210 rue des Thermes 65130 CAPVERN LES BAINS
Monique PEYROUZELLE - Tel. : 05 61 12 19 86 / 06 73 61 29 98
monique.peyrouzelle@gmail.com - www.location-appartement-capvern.com

Meublés non classés

La durée du forfait cure thermale est de 3 semaines

CAPVERN LES BAINS — 2 personnes

100m des Thermes ● studio 25m² ● plain pied ● coin nuit (1 lit 2 places) ● terrasse ● barbecue.
Ouvert toute l'année.

Cure thermale : 480€
Semaine : 200€

VILLA ORGANDI - Studio 2
166 rue des Thermes - 65 130 CAPVERN LES BAINS
Daniel BALLARIN - Tél. : 05 62 40 96 84 / 06 74 44 94
villaorgandi@free.fr - www.locationsaisonnierecapvern.vpweb.fr

CAPVERN VILLAGE — 2 personnes

Appartement 40 m² ● plain pied ● 1 chambre (1 lit 2 places) ● cour ● jardin ● barbecue.
Ouvert de mai à octobre.

Cure thermale : 550€
Semaine : 200€

CHEZ GACHASSIN - Appartement T2
144 chemin de Montréjeau - 65130 CAPVERN
Marie Pierre FAURIES-LARAN - Tél. : 05 49 98 36 62 / 06 86 64 93 36
mpf@hotmail.fr

CAPVERN LES BAINS — 2/3 personnes

Appartement 40m² ● séjour avec 1 lit 1 place ● 1 chambre (1 lit 2 places) ● jardin ● terrasse.
Ouvert toute l'année.

Cure thermale : 600€
Semaine : de 210 à 250€ - Week-end : de 70 à 100€

RESIDENCE LE BELVÉDÈRE Appartement 2
280 impasse du Belvédère - 65 130 CAPVERN LES BAINS
Isabelle DARPARENS - Tél. : 06 83 21 75 07
homeloc65@gmail.com

CAPVERN VILLAGE — 5 personnes

Appartement 71m² ● rénové ● 2 chambres (2 lits 2 places,1 lit 1 place) ● cour ● jardin.
Ouvert d'avril à octobre.

Cure thermale : 460€
Semaine : 250€

Appartement FOURCADE ETAGE
211 chemin de Montréjeau - 65130 CAPVERN
Simone FOURCADE - 05 62 39 02 59

CAPVERN LES BAINS — 2 personnes

100m des thermes ● studio 20m² ● coin nuit (1 lit 2 places) ● balcon ● jardin.
Ouvert toute l'année.

Cure thermale : de 480 à 495€
Semaine : 250€ - Week-end : 90€

VILLA BON ACCUEIL Studio 5
198 rue des thermes - 65130 CAPVERN LES BAINS
Elena PUEBLA - 05 62 39 16 10 / 06 61 61 14 88
puebla.elena21@gmail.com - www.villa-bon-accueil.com

CAPVERN LES BAINS — 2 personnes

300m des Thermes ● 2 appartements 30m²● rez-de-jardin ● 1 et 2 chambres (1 lit 2 places) ● jardin.
Ouvert du 12 mai au 15 octobre.

Cure thermale : de 425 à 495€
Semaine : de 170 à 200€ - Week-end : de 85 à 100€

VILLA ABADIE
46 rue des Thermes - 65130 CAPVERN LES BAINS
Jean-Pierre BOURGOIS - Tél. : 05 62 39 00 30
jpbgs@wanadoo.fr

CAPVERN LES BAINS — 2 personnes

Appartement 60m² ● plain pied ● 1 chambre (1 lit 2 places) ● véranda ● cour ● terrasse ● jardin.
Ouvert d'avril à octobre.

Cure thermale : de 580 à 600€
Semaine : de 230 à 250€

VILLA BEAUREGARD
65130 CAPVERN LES BAINS
Elisabeth MOREAU - Tél. : 05 62 39 26 68 / 06 73 32 12 58
mamietopset@gmail.com

CAPVERN LES BAINS — 3 personnes

100m des Thermes ● appartement 55m² ● salon avec convertible ● 1 chambre (1 lit 2 places) ● balcon ● terrasse ● barbecue.
Ouvert toute l'année.

Cure thermale : 630€
Semaine : 250€

VILLA ORGANDI - Appartement 1
166 rue des Thermes - 65 130 CAPVERN LES BAINS
Daniel BALLARIN - Tél. : 05 62 40 96 84 / 06 74 44 94
villaorgandi@free.fr - www.locationsaisonnierecapvern.vpweb.fr

CAPVERN LES BAINS — 2 personnes

100m des thermes ● studio 20m² ● coin nuit (1 lit 2 places) ● balcon.
Ouvert toute l'année.

Cure thermale : 480€
Semaine : 250€ - Week-end : 90€

VILLA BON ACCUEIL Studio 3
198 rue des Thermes - 65130 CAPVERN LES BAINS
Elena PUEBLA - 05 62 39 16 10 / 06 61 61 14 88
puebla.elena21@gmail.com - www.villa-bon-accueil.com

CAPVERN LES BAINS — 2 personnes

Appartement 45m² ● 2 chambres (2 lit 2 places) ● balcon ● terrasse ● barbecue.
Ouvert d'avril à octobre.

Cure thermale : de 450 à 590€
Semaine : de 150 à 280€

LE CASTELET
602, route du Laca - 65130 CAPVERN LES BAINS
SARL LE CASTELET - 05 67 47 50 29 - 06 27 20 64 21
le.castelet@yahoo.fr - www.capvern-locations-saisonnieres.com

CAPVERN LES BAINS — 2 personnes

100m des thermes ● studio 20m² ● coin nuit (1 lit 2 places) ● jardin.
Ouvert toute l'année.

Cure thermale : de 480 à 495€
Semaine : 250€ - Week-end : 90€

VILLA BON ACCUEIL Studio 6
198 rue des thermes - 65130 CAPVERN LES BAINS
Elena PUEBLA - 05 62 39 16 10 -06 61 61 14 88
puebla.elena21@gmail.com - www.villa-bon-accueil.com

CAPVERN LES BAINS — 2 personnes

100m des thermes ● studio 20m² ● coin nuit (1 lit 2 places) ● jardin.
Ouvert toute l'année.

Cure thermale : de 480 à 495€
Semaine : 250€ - Week-end : 90€

VILLA BON ACCUEIL Studio 8
198 rue des thermes - 65130 CAPVERN LES BAINS
Elena PUEBLA - 05 62 39 16 10 / 06 61 61 14 88
puebla.elena21@gmail.com - www.villa-bon-accueil.com

CAPVERN LES BAINS — 2 personnes

Appartement 45m² ● plain pied ● 1 chambre (1 lit 2 places) ● balcon ● cour ● terrasse ● jardin.
Ouvert d'avril à octobre.

Cure thermale : de 600 à 630€
Semaine : de 200 à 210€

VILLA LA CHÊNERAIE
310 chemin des Merlères - 65130 CAPVERN LES BAINS
Michel LABAT - Tel. : 05 62 39 00 98 / 06 80 71 53 80
labat_philippe@orange.fr

CAPVERN LES BAINS — 3 personnes

100m des Thermes ● appartement 40m² ● 1 chambre (1 lit 2 places et 1 lit 1 place) ● salon avec convertible ● balcon ● jardin.
Ouvert toute l'année.

Cure thermale : de 580€
Semaine : 350€ - Week-end : 110€

VILLA BON ACCUEIL Appartement 7
198 rue des thermes - 65130 CAPVERN LES BAINS
Elena PUEBLA - 05 62 39 16 10 / 06 61 61 14 88
puebla.elena21@gmail.com - www.villa-bon-accueil.com

CAPVERN LES BAINS — 3 personnes

100m des Thermes ● appartement 48m² ● séjour avec convertible ● 1 chambre (1 lit 2 places) ● terrasse ● barbecue.
Ouvert toute l'année.

Cure thermale : 560€
Semaine : 250€

VILLA ORGANDI - Appartement 5
166 rue des Thermes - 65 130 CAPVERN LES BAINS
Daniel BALLARIN - Tél. : 05 62 40 96 84 / 06 74 44 94
villaorgandi@free.fr - www.locationsaisonnierecapvern.vpweb.fr

CAPVERN LES BAINS — 2 personnes

250m des Thermes ● studio 30m² ● plain pied ● coin chambre (1 lit 2 places).
Ouvert d'avril à octobre.

Cure thermale : 330€
Semaine : 100€

STUDIO N°2 «LE CENTRAL»
145 boulevard des Pyrénées - 65130 CAPVERN LES BAINS
Eric BARQUE - Tél. : 06 47 83 14 57
vayanskaya@gmail.com

CAPVERN LES BAINS — 1 personnes

300m des Thermes ● studio 16m² ● rénové ● ascenceur ● coin nuit (1 lit 1 place).
Ouvert toute l'année.

Cure thermale : 360€
Semaine : 160€

TERRE D'ACCUEIL Appartement 108
Résidence Le Termalia - 39 rue du Casino - 65130 CAPVERN LES BAINS
Sandrine VIGNAUD - 06 13 62 17 79
manukarro@gmail.com

CAPVERN LES BAINS — 2 personnes

100m des thermes ● studio 20m² ● coin nuit (1 lit 2 places) ● balcon ● jardin.
Ouvert toute l'année.

Cure thermale : de 480 à 495€
Semaine : 250€ - Week-end : 90€

VILLA BON ACCUEIL Studio 9
198 rue des thermes - 65130 CAPVERN LES BAINS
Elena PUEBLA - 05 62 39 16 10 / 06 61 61 14 88
puebla.elena21@gmail.com - www.villa-bon-accueil.com

CAPVERN LES BAINS *3 personnes*

100m des Thermes ● appartement 40m² ● plain pied ● 1 chambre (2 lits 2 places et 1 lit 1 place) ● salon avec convertible.
Ouvert toute l'année.

Cure thermale : de 580 à 595€
Semaine : 300€ - Week-end : 110€

VILLA BON ACCUEIL Appartement 2
198 rue des thermes - 65130 CAPVERN LES BAINS
Elena PUEBLA - 05 62 39 16 10 / 06 61 61 14 88
puebla.elena21@gmail.com - www.villa-bon-accueil.com

CAPVERN VILLAGE *3 personnes*

Appartement 46m² ● rénové ● plain pied ● 1 chambre (1 lit 2 place) ● terrasse ● cour ● jardin.
Ouvert d'avril à octobre.

Cure thermale : 460€
Semaine : 250€

Appartement FOURCADE Plain pied
211 chemin de Montréjeau - 65130 CAPVERN
Simone FOURCADE - 05 62 39 02 59

Campings

CAPVERN LES BAINS ★★★ *36 emplacements*

36 emplacements tentes, caravane et camping-cars. Location de mobil-homes, bungalows toilés, roulottes, bulles et lodges sur pillotis. Ping-pong, salle polyvalente, épicerie, blanchisserie, aire de jeux avec trampoline.
Ouvert d'avril à octobre.

Forfait 1 emplacement 2 pers. avec 1 véhicule : de 13,3 à 14,5€/nuit
Electricité : 4,6€
Mobil-Home : De 185 à 695€/semaine

CAMPING LA PLENITUDE
1000 route de Provence - 65130 CAPVERN LES BAINS
Carinne ALBERTINI - Tel. : 05 62 39 14 56 / 06 59 61 18 69
camping.laplenitude@hotmail.fr - www.camping-capvern.com

Chambres d'hôtes

CAPVERN *2 Chambres*

Chambres d'hôtes dans un château Napoléon III ● 2 chambres (lits 2 places) ● salles de bain privatives ● cour ● jardin ● terrasse ● jacuzzi ● restaurant.
Ouvert toute l'année.

Tarifs nuit avec Petit Déjeuner
1 personne : 90€
2 personnes : 90€
Table d'hôte : de 18 à 30€

CHATEAU BARBÉ
931 chemin du Château Barbé - 65130 CAPVERN
Philippe BONHOMME - 05 62 50 18 74 - 06 32 71 69 86
contact@chateaubarbe.com - www.chateaubarbe.com

Hôtels

CAPVERN LES BAINS ECC *26 Chambres*

50m des Thermes ● hôtel restaurant 26 chambres doubles (dont 5 suites) ● ascenceur ● sauna ● salon avec TV.
Ouvert du 23 avril au 28 octobre.

Chambre single : 50.90€
Chambre double : 73.60€
½ pension : de 64.90 à 79.90€
Forfait cure : de 1326 à 2340 €

HÔTEL LA SOURCE
280 rue des Thermes - 65130 CAPVERN LES BAINS
Laurent VACHON - Tel. : 05 62 39 00 04
hotel.lasource@orange.fr - www.vitalsource.fr

CAPVERN LES BAINS ★★ *13 Chambres*

Hôtel de 13 chambres ● situé entre les deux établissements thermaux ● bibliothèque ● terrasse aménagée.
Ouvert de juin à septembre.

Chambre seule : 48€
Chambre double : 60€ (+ demi-pension : 100€)
Pension Complète / 2 personne : de 118 à 183€
Petit déjeuner : 7€
Forfait curiste : nous consulter

HÔTEL RESTAURANT LE BELLEVUE
102 Chemin des Merlères Hameau du Laca - 65130 CAPVERN LES BAINS
Evelyne DARIES - Tel. : 05 62 39 00 29 / 06 71 21 57 98
evelyne.daries@wanadoo.fr - www.hotel-bellevue-capvern.com

CAPVERN LES BAINS ECC *25 Chambres*

500 m des thermes ● hôtel restaurant de 25 chambres ● ascenceur ● salon avec TV.
Ouvert du 22 avril au 26 octobre.

Chambre seule avec petit déjeuner : 50€
Chambre double avec petit déjeuner : 55 €
Forfait curiste 1 personne : 1160€
Forfait curiste 2 personnes : 1800€

HÔTEL RESTAURANT LE SQUARE
20 rue du Casino - 65130 CAPVERN LES BAINS
Laurent VACHON - Tel. : 05 62 39 03 51
capvernlesquare@wanadoo.fr - www.lesquare-capvern.com

CAPVERN LES BAINS *16 Chambres*

800 m des thermes ● hôtel familial de 16 chambres ● parc verdoyant ● terrasse.
Ouvert du 16 février au 28 octobre.

Chambre simple : de 35 à 40€
Chambre double : de 40 à 45€
Petit déjeuner : 7.5€
Forfait curiste (pension complète) : de 800 à 1550€

HOTEL BEL AIR
1084 rue de provence - 65130 CAPVERN LES BAINS
Stéphane FREMENT DESMARESCAUX - Tel. : 07 71 08 17 04
stephanefrement@gmail.com

CAPVERN LES BAINS *42 Chambres*

Hôtel 42 chambres avec ascenseur ● situé entre les deux établissements thermaux ● balcon / terrasse ● parc arboré ● piscine intérieure ● court de tennis.
Ouvert du 1er février au 30 novembre.

Chambre simple : de 44€
Chambre double : 59€ (+ demi-pension : 99€)
Chambre triple : 69€
Forfait cure 1 pers : 1220€
Forfait cure 2 pers : 1840€

HOTEL DU LACA
705 route du Laca - 65130 CAPVERN
Frédéric VIONNE - Tel. : 05 62 39 95 98
www.hoteldulaca.com - reception@hoteldulaca.com

CAPVERN *25 Chambres*

Hôtel restaurant ● face à la sortie de l'autoroute ● 25 chambres rénovées ● salle de 75 machines à sous ● salle de spectacle ● jardin ● terrasse.
Ouvert toute l'année.

Chambre double : 75€
Pension complète : 36€
Petit déjeuner : 9€

HOTEL DU CASINO DE CAPVERN
1500 rue Goutillou - 65130 CAPVERN
Carlos UBACH et Benjamin FRISCHER - Tel. : 05 62 39 04 13
accueil@casino-capvern.com - www.casino-capvern.fr

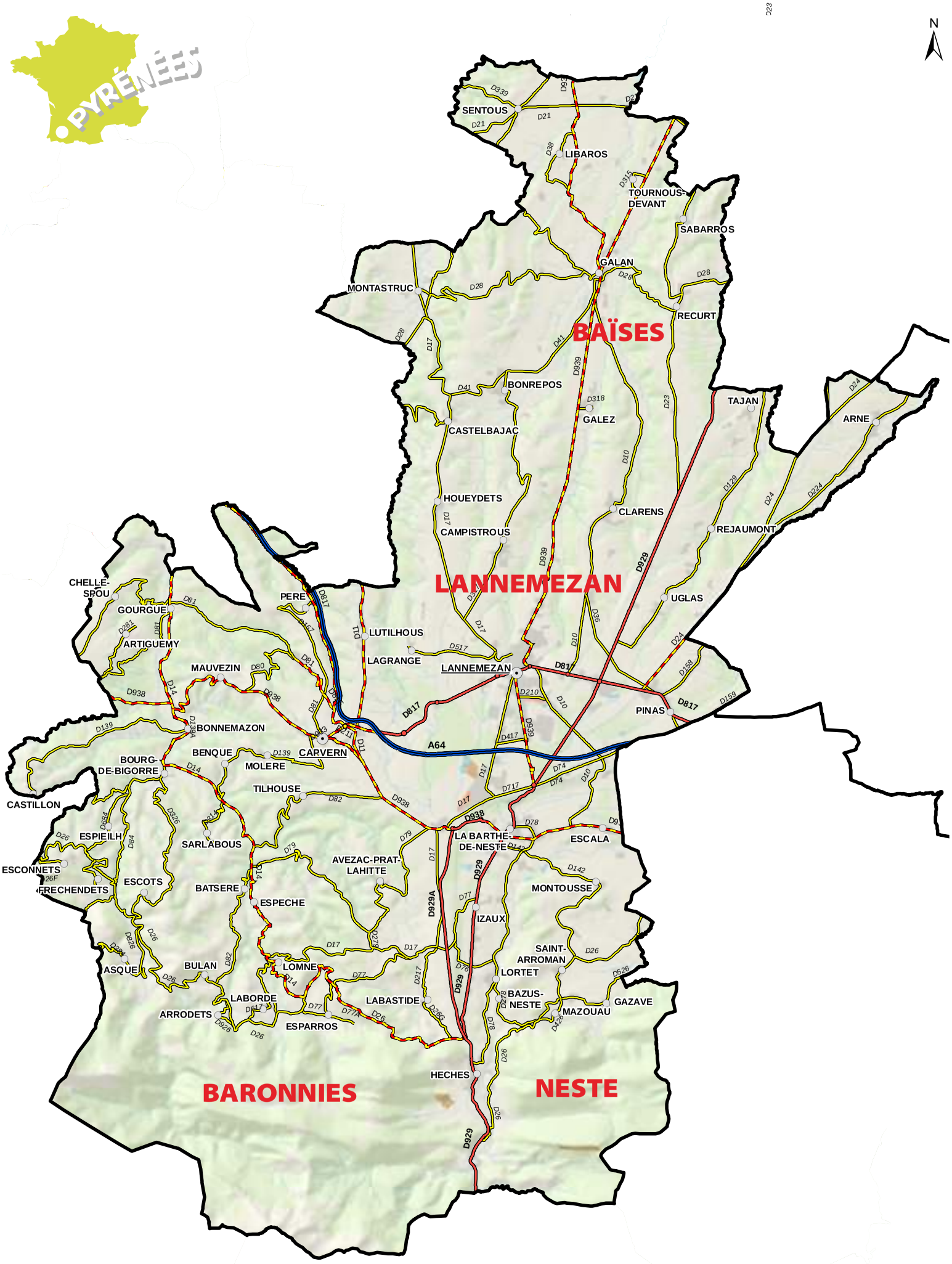

Réalisation : Pôle SIG
Août 2016

Source - Conseil Départemental des Hautes-Pyrénées - ©IGN

PLATEAU DE LANNEMEZAN ET VALLÉES DES BARONNIES, NESTE ET BAÏSES

Gîtes et Meublés classés 4★ ou labellisés

La durée du forfait cure thermale est de 3 semaines

IZAUX★★★★ *Neste* — *7/9 personnes*

Maison 200 m² • 4 chambres (2 lits 2 places, 3 lits 1 place) • cour • jardin • terrasse • piscine hors sol • barbecue.
Ouvert toute l'année.

Semaine : de 690 à 1100€

GITE DE LA GOUARDE
16 route de la Gouarde - 65250 IZAUX
Vincent et Florence CREVENAT - Tél. 05 62 44 02 37
florence.crevenat@laposte.net

LORTET★★★★ *Neste* — *6 personnes*

Grange 83m² • rénovée • 2 chambres (1 lit 2 places, 3 lit 1 place, 1 convertible) • balcon • jardin • barbecue.
Ouvert toute l'année.

Cure thermale : 760€ - Semaine : de 400 à 500€
Week End : de 170 à 180€

GÎTE DE LA GRENOUILLE
2 Impasse de l'Eglise - 65250 LORTET
Jacques LAYSSAC - Tel. : 05 62 40 04 75 / 06 16 20 80 68
gitedelagrenouille@gmail.com

TILHOUSE★★★★ *Baronnies* — *5 personnes*

Ancienne grange 100 m² • rénovée • 2 chambres (2 lits 2 places et 1 lit 1 place) • balcon • jardin • barbecue.
Ouvert de mai à septembre.

Cure thermale : 950€
Semaine : de 390 à 490€

GITE LA PALANQUETTE
51 route des Baronnies - 65130 TILHOUSE
Anne Marie ESTRADE - Tel. : 05 62 43 36 58 / 06 09 30 38 51
gite.lapalanquette@yahoo.fr

Gîtes et Meublés classés 3★ ou labellisés

La durée du forfait cure thermale est de 3 semaines

ARTIGUEMY ECC *Baronnies* — *5 personnes*

Grange rénovée 70m² • 2 chambres (2 lits 2 places et 1 lit 1 place, convertible) • cour • jardin • terrasse • barbecue.
Ouvert de février à décembre.

Semaine : de 330 à 450 €
Week-end : de 150 à 200 €

LA PEYRADE
27 chemin de la Peyrade - 65130 ARTIGUEMY
Francois SEVIN - 06 03 45 82 97 / 06 14 55 04 55
lsevin1@yahoo.fr

BENQUE-MOLERE★★★ *Baronnies* — *2 personnes*

Ferme 52m² • rénovée • plein pied • séjour avec convertible • 1 chambre (1 lit 2 places) • jardin • terrasse • barbecue.
Ouvert toute l'année.

Cure thermale : de 600 à 900 €
Semaine : de 350 à 370 € - Week-end : 120 €

GITE DU POIRE - LA MAISONNETTE
10 route des Baronnies - 65130 BENQUE-MOLERE
Eric ANDRIEU - 05 62 39 05 65 / 06 15 75 65 21
legitedupoire@free.fr - www.legitedupoire.com

BENQUE-MOLERE★★★ *Baronnies* — *4 personnes*

Ferme rénovée 58m² • plain pied • 2 chambres (1 lit 2 places, 2 lits 1 place, convertible) • jardin • barbecue • terrasse.
Ouvert toute l'année.

Cure thermale : de 600 à 900 €
Semaine : de 360 à 380 € - Week-end : 130 €

GITE DU POIRE - LES GRANGES
10 route des Baronnies - 65130 BENQUE-MOLERE
Eric ANDRIEU - 05 62 39 05 65 / 06 15 75 65 21
legitedupoire@free.fr - www.legitedupoire.com

BENQUE-MOLERE★★★ *Baronnies* — *6 personnes*

Maison 122m² • rénovée • 3 chambres (2 lits 2 places, 2 lits 1 place) • cour • jardin • barbecue.
Ouvert de mai à octobre.

Semaine : de 265 à 380€

GITE MASSOC
13 chemin du bois - 65130 BENQUE-MOLERE
André MASSOC - Tel. : 05 62 39 16 31 / 06 71 52 51 30
andre.massoc@orange.fr - massocenbaronnies.fr

BOURG DE BIGORRE *Baronnies* — *5 personnes*

Maison récente 100m² • 3 chambres (2 lits 1 place, 2 lits 2 places) • cour • jardin • barbecue.
Ouvert toute l'année.

Semaine : de 350 à 400€
Week End : 200€

GITE SOUCAZE
9 chemin des fouanirous - 65130 BOURG DE BIGORRE
Josette SOUCAZE
Tel. : 05 62 39 00 58

ESCALA ECC *Neste* — *6 personnes*

Maison 86m² • plain pied • 2 chambres (1 lit 2 places, 2 lits 1 place) • canapé convertible • cour • jardin • terrasse • barbecue.
Ouvert toute l'année.

Cure thermale : 670€
Semaine : de 370 à 400€ - Week End : de 50 à 60€

GÎTE AUDREY
5 chemin des Marronniers - 65250 ESCALA
Gilles AUDREY - Tel. : 05 62 98 10 16 / 06 87 96 05 04
joaquinavidalaudrey@hotmail.fr

ESPECHE★★★ *Baronnies* — *6 personnes*

Ferme restaurée 150m² • 3 chambres (2 lits 1 place, 3 lits 2 places et 2 convertibles) • cour • jardin • préau.
Ouvert de mai à septembre.

Cure thermale : de 800 à 1200€
Semaine : de 400 à 500€ - Week End : de 250 à 300€

CHEZ COUROULOU
Centre du village - 65130 ESPECHE
Florence et Gilles DULONG - Tel. : 06 84 47 25 41
flo.dulong@orange.fr - www.chezcouroulou.com

FRECHENDETS ★★★ *Baronnies* — *6 personnes*

Moulin rénové 80m² ● 2 chambres (2 lits 1 place, 2 lits 2 places) ● balcon ● cour ● jardin ● barbecue.
Ouvert du 2 mars au 16 novembre.

Semaine : de 220 à 410€
Week End : 110€

LE MOULIN DE PEYRA
65130 FRECHENDETS
Jeanine PUJOLLE - Tel. : 05 62 98 09 09 / 06 73 18 12 86
pujolle.jpierre@orange.fr - gitelemoulindepeyra.unblog.fr

FRECHENDETS *Baronnies* — *5 personnes*

Maison 85m² ● 2 chambres (1 lit 1 place, 2 lits 2 places) ● cour ● jardin ● terrasse ● barbecue.
Ouvert toute l'année.

Cure thermale : 950€
Semaine : de 320 à 490€ - Week End : 175€

GITE BERNATETS
65130 FRECHENDETS
Martine TOCCACIELI - Tel. : 06 72 33 81 43
toccacieli.martine@gmail.com

HECHES ★★★ *Neste* — *6 personnes*

Appartement 75m² ● 2 chambres (2 lits 2 places, 1 convertible) ● balcon ● cour ● jardin ● terrasse ● barbecue.
Ouvert toute l'année.

Cure thermale : de 600 à 650€
Semaine : de 300 à 350€ - Week End : de 150 à 175€

Appartement FLEURY
2 lotissement Claire Montagne - 65250 HECHES
Suzelle et Luc FLEURY - Tel. : 05 62 39 32 88 / 06 82 73 85 37
suzelle.fleury@orange.fr

LA BARTHE DE NESTE ★★★ *Neste* — *4 personnes*

Appartement 46m² ● plain pied ● rénovée ● 1 chambre (1 lit 2 places) + coin nuit (2 lits 1 place) ● cour ● jardin ● terrasse ● barbecue.
Ouvert toute l'année.

Cure thermale : 550€
Semaine : de 250 à 330€

Appartement BREGEAT
10 rue du Bourg - 65250 LA BARTHE-DE-NESTE
Bernard BREGEAT - Tel. : 05 62 39 98 82 / 06 22 71 00 20
bernard.bregeat@orange.fr

LABORDE ★★★ *Baronnies* — *5 personnes*

Maison 65m²● rénovée ● 2 chambres (1 lit 1 place, 2 lits 2 places) ● cour ● terrasse ● jardin ● barbecue.
Ouvert du 10 au 24/02 et du 7 au 27/10.

Cure thermale : de 900€
Semaine : de 400 à 500€ - Week End : 200€

CHEZ ALFRED
Le Village - 65130 LABORDE
Jean-François et Marie-Jeanne LARROUY
Tél. : 05 62 39 05 34 / 06 77 15 79 46 - mariejeanne.larrouy@sfr.fr

LAGRANGE *Lannemezan-Baïses* — *6 personnes*

Maison 150m² ● 3 chambres (2 lits 1 place et 2 lits 2 places) ● cour ● jardin ● barbecue.
Ouvert toute l'année.

Cure thermale : de 900 à 1200€
Semaine : de 380 à 490€ - Week End : 200€

GITE MARMOUGET
53, rue des Pyrénées - 65300 LAGRANGE
Claude MARMOUGET - Tel. : 05 62 98 29 21 - 06 09 12 99 03
claude.marmouget@sfr.fr

LORTET ★★★ *Neste* — *6 personnes*

Maison 90m² ● rénovée ● plain pied ● 3 chambres (1 lit 2 places et 4 lits 1 place) ● cour ● barbecue ● jardin ● terrasse.
Ouvert toute l'année.

Cure thermale : 820€
Semaine : de 320 à 500€

CHEZ PIERROUGNE
65250 LORTET
Antoine BRAC - Tel. : 05 62 35 05 75 / 06 89 60 24 69
jpbrac@laposte.net

LORTET *Neste* — *6 personnes*

Ferme restaurée 72m² ● 3 chambres (2 lits 2 places, 2 lits 1 place) ● cour ● terrasse ● jardin ● barbecue.
Ouvert toute l'année.

Cure thermale : 800€
Semaine : de 350 à 480€ - Week End: de 150 à 200€

GITE CAP DU CARREY
109 chemin de Toua - 65250 LORTET
Brigitte GIRON - Tel. : 05 62 98 92 45 / 06 30 81 27 13
jean-claude-giron@orange.fr

MAUVEZIN ECC *Baronnies* — *4/5 personnes*

Ferme rénovée 80m² ● 2 chambres (2 lits 2 places et 2 lit 1 place) ● cour ● jardin ● terrasse ● barbecue.
Ouvert de mi-avril à fin octobre.

Cure thermale : de 700 à 1100€
Semaine : de 340 à 450€

MAISON BAYLE
22 rue Gaston Phébus - 65130 MAUVEZIN
Robert et Marthe DUBARRY - 05 62 39 04 94
robert.dubarry@wanadoo.fr - www.locations-pyrenees-capvern.com

MAUVEZIN ★★★ *Baronnies* — *2/4 personnes*

Maison 80m² ● 2 chambres (2 lits 2 places) ● canapé convertible ● balcon ● cour ● terrasse ● jardin.
Ouvert du 20 avril au 30 octobre.

Cure thermale : de 560 à 600€
Semaine : 300€

MAISON PAILHÉ
78 rue Gaston Fébus - 65130 MAUVEZIN
Lucette PAILHÉ - 05 62 39 08 33 / 06 28 84 33 31

TAJAN *Lannemezan-Baïses* — *7 personnes*

Maison 120m² ● 3 chambres (2 lits 1 place, 3 lits 2 places) ● terrasse ● jardin ● barbecue.
Ouvert toute l'année.

Semaine : de 370 à 520€
Week End : 200€

GITE RURAL DE LA COUME
97, route de Bernet - 65300 TAJAN
André RECURT - Tel. : 06 30 89 67 62 - 06 84 44 39 62
amdebat@free.fr

TILHOUSE ★★★ — *6 personnes*

Gîte rural 140m² ● plain pied ● 3 chambres (2 lits 1 place, 2 lits 2 places et 1 convertible) ● jardin ● barbecue.
Ouvert toute l'année.

Cure thermale : 900€ - Semaine : de 360 à 490€
Week End : 200€ - Hors fuel d'octobre à mai

ERA BORDA
7 chemin du Val d'Arros - 65130 TILHOUSE
Guy DUFFAU - 06 77 13 88 49
florence.duffau4@laposte.net

Gîtes et Meublés classés 2★ ou labellisés

La durée du forfait cure thermale est de 3 semaines

AVEZAC ★★ *Baronnies* — *4 personnes*

Maison de caractère XIXème siècle 36 m² ● rénovée ● 1 chambre (2 lits 2 places) ● jardin ● barbecue.
Ouvert toute l'année.

Cure thermale : de 1050 à 1260€
Semaine : de 350 à 420€ - Week End : de 100 à 120€

GITE HIBISCUS
92 route des Baronnies - 65130 AVEZAC-PRAT-LAHITTE
Julia et Dene BURKE - Tél. 06 28 78 71 12
gitepyrenees@yahoo.com - www.gitespyrenees.fr

BONNEMAZON ★★ *Baronnies* — *4/6 personnes*

Maison 160m² ● 3 chambres (3 lits 2 places) ● cour ● jardin ● terrasse ● barbecue.
Ouvert d'avril à octobre et pendant les vacances scolaires.

Cure thermale (2 personnes) : de 400 à 600€
Semaine (4 personnes) : de 200 à 350€

GITE CHEZ BENOIT
90 chemin du Parc de Sarrat - 65130 BONNEMAZON
Jean Michel NABIES - Tél. 05 62 39 05 52 / 06 35 26 70 80
jean-michel.nabies@orange.fr

ESPARROS ★★ *Baronnies* — *4 personnes*

Ancien moulin à eau • séjour avec convertible • 2 chambres (2 lits 2 places et 1 lit 1 place) • cour • cour • jardin • barbecue.
Ouvert de juin à septembre.

Semaine : de 350 à 400€
Week End : 200€

MOULIN DE LA RIBÈRE
65130 ESPARROS
Simone ALBIGES - Tel. : 05 62 39 05 82

LA BARTHE DE NESTE ★★ *Neste* — *4 personnes*

Maison 110m² • plain pied • 2 chambres (1 lit 2 places et 2 lits jumeaux) • cour • jardin • barbecue.
Ouvert toute l'année.

Semaine : de 250 à 350€

MAISON HAUT MOUR
5 rue du Lac - 65250 LA BARTHE DE NESTE
Maurice LOUDET - 09 52 62 74 43
the2o@free.fr

LANNEMEZAN ★★ *Lannemezan-Baïses* — *6 personnes*

Maison 115m² • 4 chambres (3 lits 2 places et 3 lits 1 place) • canapé convertible • cour • terrasse • jardin • barbecue.
Ouvert toute l'année.

Cure thermale : de 750 à 1200€
Semaine : de 350 à 500€ - Week-end : de 120 à 180€

GITE LE PLATEAU
64 rue du Tir - 65300 LANNEMEZAN
Robert GROS - 05 62 98 81 12 / 06 75 83 57 07
luro.gros@orange.fr

SAINT ARROMAN *Neste* — *6 personnes*

Ancienne ferme restaurée 110m² • 3 chambres (3 lits 1 place et 3 lits 2 places) • cour • jardin • barbecue.
Ouvert toute l'année.

Semaine : de 400 à 535€
Week-end : 200€

MAISON LES ARLETS
Quartier Mazouau - 65250 SAINT ARROMAN
Jeanne FERRAN - 05 62 98 93 85 / 06 71 80 14 25

TILHOUSE ★★ *Baronnies* — *5/7 personnes*

Maison 100m² • plain pied • 2 chambres (1 lit 1 place, 2 lits 2 places) • salon avec convertible • jardin • barbecue.
Ouvert de septembre à décembre.

Cure thermale : de 800€ - Semaine : de 330 à 460€
Week End : 160€ (Hors fuel d'octobre à mai)

ETH EMBAN
7 chemin du Val d'Arros - 65130 TILHOUSE
Guy DUFFAU - 06 77 13 88 49
florence.duffau4@laposte.net

TOURNOUS-DEVANT *Lannemezan-Baïses* — *5 pers.*

Maison 107m² • plain pied • 3 chambres (2 lits 2 places, 2 lits 1 place) • terrasse • jardin • barbecue.
Ouvert d'avril à octobre.

Semaine : 370€

MAISON INDEPENDANTE
65330 TOURNOUS-DEVANT
Francis GERME - 05 62 37 10 33 / 06 52 81 40 82
francis.germe@bbox.fr

CASTELBAJAC *Lannemezan-Baïses* — *5 personnes*

Moulin restauré 80m² • 2 chambres (1 lit 1 place, 2 lits 2 places) • séjour avec convertible • cour • jardin • terrasse • barbecue.
Ouvert de juin à septembre.

Semaine : de 150 à 250€

LE MOULIN A CASTELBAJAC
Chemin de Barba - 65330 CASTELBAJAC
Jean SALLES
Tel. : 05 62 98 10 80 / 06 79 17 42 85

Meublés non classés

La durée du forfait cure thermale est de 3 semaines

HECHES *Neste* — *3/4 personnes*

Appartement 35m² • rénové • plain pied • 1 chambre (1 lit 2 places et 1 convertible).
Ouvert toute l'année.

Week-end ou semaine : 40€ / nuit

LA PEYRE SAINT GEORGES «CAROLINE»
65250 HECHES
Georges PERRE - 05 67 47 44 35 / 06 12 30 71 26
gperre123@gmail.com

HECHES *Neste* — *3 personnes*

Appartement 35m² • rénové • 1 chambre (1 lit 2 places et 1 convertible) • balcon.
Ouvert toute l'année.

Week-end ou semaine : 25€ / nuit

LA PEYRE SAINT GEORGES «ARMELLE»
65250 HECHES
Georges PERRE - 05 67 47 44 35 / 06 12 30 71 26
gperre123@gmail.com

HECHES *Neste* — *2 personnes*

Studio 20m² • coin salon avec convertible • barbecue.
Ouvert toute l'année.

Cure thermale : 400€
Semaine : 200€ - Week End : 60€

STUDIO LE CLAUD'MARIE
La Bourie Rebouc - 65250 HECHES
Claude et Marie SELLIER - 05 62 39 33 24 / 06 14 26 20 59
leclaudmarie@sfr.fr

HECHES *Neste* — *10 personnes*

Appartement 56m² • plain pied • 1 chambre (10 lits 1 place) • barbecue.
Ouvert toute l'année.

Cure thermale : 800€
Semaine : de 300 à 400€ - Week End : de 150 à 200€

APPARTEMENT LE CLAUD'MARIE 1
La Bourie Rebouc - 65250 HECHES
Claude et Marie SELLIER - 05 62 39 33 24 / 06 14 26 20 59
leclaudmarie@sfr.fr

HECHES *Neste* — *4/6 personnes*

Appartement 55m² • 3 chambres (2 lits 2 places, 2 lits 1 place) • salon avec convertible • cour • jardin • terrasse • barbecue.
Ouvert de juin à décembre.

Cure thermale : de 600 à 750€
Semaine : de 300 à 525€ - Week End : de 100 à 150€

MAISON DEBELLE
Quartier de l'Oulist - 65250 HECHES
Fabienne DEBELLE - 05 81 50 93 51 - 07 71 94 70 28
debelle.fabienne@gmail.com

HECHES *Neste* — *5 personnes*

3 chambres (3 lits 2 places) • cour • jardin • terrasse • barbecue.
Ouvert toute l'année.

Semaine : de 200 à 350€

MAISON DUPRAT
«Léchan» - 65250 HECHES
Danielle DUPRAT - 05 62 66 44 89 - 06 68 58 59 21
chrisgers@hotmail.com

HECHES *Neste* — *5/7 personnes*

Appartement 55m² • rénové • 2 chambres (1 lit 1 place, 2 lits 2 places et 1 convertible).
Ouvert toute l'année.

Week-end ou semaine : 35€ / nuit

LA PEYRE SAINT GEORGES «ANNE-SOPHIE»
65250 HECHES
Georges PERRE - 05 67 47 44 35 / 06 12 30 71 26
gperre123@gmail.com

MONTOUSSE *Neste* — *12 personnes*

Fermette XIXème siècle 150m² • rénovée • 4 chambres (4 lits 1 place, 4 lits 2 places et 1 convertible) • jardin • terrasse • barbecue.
Ouvert toute l'année.

Semaine : 1250€

MAISON 19EME SIECLE
16 chemin de la mairie - 65250 MONTOUSSE
Fabrice et Delphine COT - 06 81 84 48 47
cotdelphine@gmail.com

Gîtes de grande capacité et de groupes

ASQUE ★★★ *Baronnies* — *20 personnes*

Maison 280m² mansardé (110 m² loi carrez) ● 7 chambres (15 lits 1 place, 1 lit 2 places, 1 lit gigogne, 2 lits superposés) ● cour ● terrasse ● jardin ● barbecue ● table d'hôte : cuisine du monde.
Ouvert toute l'année.

Cure thermale : Sur demande
Semaine : de 980 à 1880€ - Week-end : de 570 à 920€

LA SOURCE LOUBETAS - GITE LA GRANGE
2 cami deras estrapas - 65130 ASQUE
Marie KHAREL - 05 62 40 98 57 / 06 98 97 57 09
marie@loubetaspyrenees.com - www.lasourceloubetas.com

SARLABOUS *Baronnies* — *21 personnes*

Ancien corps de moulin ● rénové ● 5 chambres (17 lits 1 place, 2 lits 2 places) ● jardin ● barbecue.
Idéal écrin de verdure pour les amateurs de randonnées.
Informations touristiques sur place.

Par personne : de 13 à 16€/nuit
Gite complet : de 240 à 300€

MOULIN DES BARONNIES
MAISON DES BARONNIES - 65130 SARLABOUS
Tél. 05 62 39 05 14
maison.baronnies@orange.fr - www.moulindesbaronnies.com

Hôtels

LANNEMEZAN *Lannemezan-Baïses* — *26 Chambres*

Hôtel restaurant ● rénové style Art déco ● 3 km du centre ville ● 26 chambres sur 3 étages ● ascenseur ● 2 chambres avec accès aux personnes à mobilité réduite.
Ouvert toute l'année.

Chambre double (2 lits simples ou 1 lit double) **: 43€**
Petit déjeuner : 6,50€

HOTEL DE LA DEMI-LUNE
462, route de Toulouse - 65300 LANNEMEZAN
EPAS 65 - ESAT DU PLATEAU - Tel. : 05 62 98 33 33
hotel.demilune@esat-lannemezan.fr - www.hoteldemilune.fr

Campings

REBOUC ★★★ *Neste* — *120 emplacements*

120 emplacements dont la moitié dédiés au camping traditionnel ● location courts séjours ou à la semaine ● mobil-homes, chalets, tentes sur pilotis et roulotte ● 2,7ha avec piscine chauffée ● snack ● terrains de jeux et de pétanque.
Ouvert toute l'année sauf du 12/11 au 25/12.

Forfait 1 emplacement 2 pers. et 1 véhicule : de 13 à 16€
Electricité : de 4,50 à 6€/jour
Mobil-home : de 230 à 790 €/sem ou de 105 à 230 €/week-end

CAMPING LA BOURIE - 65250 REBOUC
Noëlle et Justin CATUSSE - Tel. : 06 51 31 35 34
campinglabourie@gmail.com - www.camping-labourie.com

SARLABOUS *Baronnies* — *22 emplacements*

Aire naturelle de camping ● 22 emplacements : tentes, caravanes, camping-cars et 3 bungatoiles.
Au cœur des Baronnies ● au bord de l'Arros ● environnement calme ● vente de produits locaux ● tennis.
Ouvert de mai à octobre.

1 adulte : 3,60€/ jour
1 tente : 3€/ jour
1 camping car : 4€/ jour
1 voiture : 1€/ jour
3 Bungatoiles : de 44 à 55€/ jour

MOULIN DES BARONNIES - 65130 SARLABOUS
MAISON DES BARONNIES - Tel. : 05 62 39 05 14
maison.baronnies@orange.fr - www.moulindesbaronnies.fr

Chambres d'hôtes

BENQUE-MOLERE *Baronnies* — *1 Chambre 5 personnes*

Ferme 50m² ● rénové ● 1 chambre (2 lit 2 places, 1 lit 1 place) ● balcon ● cour ● jardin ● barbecue.
Ouvert toute l'année.

Tarifs nuit avec Petit Déjeuner: **2 pers : de 58 à 68€ / 3 pers : de 78 à 88€**
pers supplémentaire : 20€ / Table d'hôte : 18€

CHAMBRE D'HÔTES LADUGUIE
65130 BENQUE-MOLERE
Sandrine LADUGUIE - notregite65560@hotmail.com

BULAN *Baronnies* — *1 Chambre 4 personnes*

Maison traditionnelle ● 1 chambre (1 lit 2 places, 2 lits 1 place + lits superposés) ● en compagnie d'animaux de la ferme ● possibilité d'accueillir les chevaux.

Tarifs nuit avec Petit Déjeuner: **1 personne : 30€ / 2 personnes : 42€**
3 personnes : 55€

MAISON PISTOULET
Quartier Cuhour - 65130 BULAN
SOMBRIN Cathie ET AVEREDE Michel - 05 62 39 03 49 -06 28 50 18 89
maison.pistoulet@free.fr - maison.pistoulet.free.fr

BULAN *Baronnies* — *2 Chambres 6 personnes*

Maison traditionnelle ● 2 chambres (2 lit 2 places, 1 lit 1 place) ● balcon ● cour ● jardin.
Ouvert toute l'année.

Tarifs nuit avec Petit Déjeuner: **2 personnes : 49€**

DOMAINE DE LA CAUCADE
65130 BULAN
François VIAU - 05 62 39 11 71
viau.francois@free.fr - www.locationpyreneesviau.com

GALAN *Lannemezan-Baïses*

5 Chambres
15 personnes

Ancienne ferme Bigourdane de 1831 ● 5 chambres (15 lits 1 place, 7 lits 2 places) ● terrasse ● jardin ● piscine et jacuzzi ● barbecue ● table d'hôtes : cuisine traditionnelle.
Ouvert toute l'année.

Tarifs nuit avec Petit Déjeuner
1 pers : de 50 à 85€ / cure 3 semaines : de 800 à 1200€
2 pers : de 60 à 90€ / 3 personnes : de 75 à 105€
Table d'hôte : 25€/adulte et 15€/-10ans

LE CLOS GALAN
13, rue de la Baise - 65330 GALAN
William SOYER et Eric MARRAST - Tel : 06 66 86 86 05
contact@leclosgalan.com - leclosgalan.com

HECHES *Neste*

3 Chambres
8 personnes

Maison d'hôte ● 3 chambres ● terrasse ● table d'hôte : cuisine traditionnelle.
Ouvert toute l'année.

Tarifs nuit avec Petit Déjeuner
1 personne : 60€
2 personnes : 80€
Table d'hôte : 20 € / adulte

MAISON D'HÔTE LE SHORTEN
Lieu dit Larrieu - Chemin de las Sosses - 65250 HECHES
Christophe et Sophie CARNATIO - Tel : 05 62 39 55 08 / 06 08 60 94 63
le-shorten@orange.fr - www.le-shorten.com

LA BARTHE DE NESTE *Neste*

1 Chambre
4 personnes

1 chambre (1 lit 2 places, 1 BZ) ● jardin ● terrasse ● barbecue.
Ouvert toute l'année.

Tarifs nuit avec Petit Déjeuner
1 personne : 45€ / 2 personnes : 50€
3 personnes : 55€

HA-PY BED&BREAKFAST
10 rue Gaston Fébus - 65250 LA BARTHE DE NESTE
Fanny ARBOGAST - Tel : 06 70 48 07 16
f99jen@gmail.com

LABASTIDE *Baronnies*

3 Chambres
11 personnes

Ancienne colonie de vacances ● restaurée ● 3 chambres (3 lits 2 places, 5 lits 1 place) ● balcon ● cour ● jardin ● Table d'hôtes : Cuisine familiale.
Ouvert du 7 janvier au 22 décembre.

Tarifs nuit avec Petit Déjeuner
De 1 à 2 pers : 60€ / 3 pers : 80€
Table d'hôtes : 22€

LA COLO
Chemin de Lortet - 65130 LABASTIDE
Stéphane DELLA BIANCA - Tel. : 05 62 98 10 03 / 06 08 74 28 84
della-bianca.stephane@orange.fr - www.chambres-hotes-lacolo.com

LANNEMEZAN *Lannemezan Baïses*

1 Chambre
3 personnes

Maison rénovée ● 1 chambre (1 lit 2 places, 1 lit 1 place) ● cour ● jardin.
Ouvert toute l'année.

Tarifs nuit avec Petit Déjeuner
1 personne : 35€
2 personnes : 40€

CHAMBRE D'HOTE DUBARRY
39, rue Alsace Loraine - 65300 LANNEMEZAN
Marguerite DUBARRY - Tel : 05 62 98 30 93- 06 77 75 59 60
amedee.dubarry@gmail.com

LORTET *Neste*

2 Chambres
5 personnes

Ancienne ferme restaurée ● 2 chambres (2 lits 2 places) ● terrasse.
Ouvert d'avril à octobre.

Tarifs nuit avec Petit Déjeuner
1 pers : 40€ / 2 pers : 48€
3 personnes : 60€

CHAMBRES D'HOTES GIRON
109 chemin de Toua - 65250 LORTET
Brigitte GIRON - Tel. : 05 62 98 92 45 / 06 30 81 27 13
jean-claude-giron@orange.fr

PINAS *Lannemezan-Baïses*

2 Chambres
6 personnes

Maison de caractère ● située dans un parc ● 2 chambres (1 lit 1 place, 3 lits 2 places) ● jardin ● terrasse.
Ouvert toute l'année

Tarifs nuit avec Petit Déjeuner
1 pers: 65€ / 2 pers : 70€
3 pers : 90€

DOMAINE DE JEAN PIERRE
20 route de Villeneuve - 65300 PINAS
Marie COLOMBIER - Tel. : 05 62 98 15 08 / 06 84 57 15 69
marie.colombier@wanadoo.fr - www.domainedejeanpierre.com

SAINT ARROMAN *Neste*

2 Chambres
5 personnes

2 chambres dont 1 mezzanine (1 lit 2 places, 1 lit 1 place, 1 convertible) ● jardin ● terrasse ● véranda ● barbecue.
Ouvert d'avril à novembre.

Tarifs nuit avec Petit Déjeuner
1 pers : 30€ / 2 pers : 55€
3 pers : de 65 à 70€

L'ESTIVERE
Quartier « La Poutge » - 65250 SAINT ARROMAN
Pierre Alain BOURES - Tel. : 09 60 36 56 89 / 06 73 76 01 24
lestivere@gmail.com - www.lestivere.fr

SAINT ARROMAN *Neste*

5 Chambres
15 personnes

Demeure de caractère du XVI°siècle ● située dans un parc arboré ● 5 chambres (5 lits 2 places) ● terrasse ● barbecue.
Ouvert de juin à septembre.

Tarifs nuit avec Petit Déjeuner
1 personne : de 60 à 70€
2 personnes : de 75 à 90€

DOMAINE VEGA
Quartier Gajan Débat - 65250 SAINT ARROMAN
Jacques et Claudie MUN - Tel. : 05 62 98 96 77
jacques.mun@alsatis.net - www.domaine-vega.fr

Facilitez-vous les vacances

avec le service de réservation : votre séjour sur un simple appel ou courriel

+33(0)5 62 40 91 16

reservation@coeurdespyrenees.com

INFOS PRATIQUES

Bureau d'Informations Touristiques

CAPVERN LES BAINS **300 rue des thermes-65130 CAPVERN LES BAINS. Tél : +33 (0)5 62 39 00 46**
Du lundi au samedi : 9h-13h/14h30-18h (fermé le jeudi après-midi) Du 22 avril au 26 octobre
Mardi, mercredi et jeudi : 13h-17h Du 29 octobre au 18 avril.

Lunès a Sàbado 9h-13h y 14h30-18h.Cerrado el Jueves por la tarde Del 22 de abril al 26 de octubre
Martes, Miércoles y jueves 13h-17h. Del 29 de octubre al 18 de abril.
Monday to Sunday 9 pm-1 pm and 2.30 pm-6 pm Closed on Thursday afternoon. From April 22 to October 26.
Tuesday, wednesday and thursday 1 pm-6 pm. From October 29 to April 18.

LANNEMEZAN **24, rue Alsace Lorraine - 65300 Lannemezan • Tél : +33 (0)5 62 98 08 31**
Toute l'année sauf juillet et août : Du mardi au vendredi : 10h-12h30/14h-17h - Samedi : 10h-12h30
Juillet et août : Lundi 14h30-18h - Du mardi au samedi : 10h-12h30/14h30-18h (fermé le jeudi après-midi)

Temporada baja: Martes a Viernes 10h-12h30/14h-17h- Sabado 10h-12h30
Temporada alta: Lunes 14h30-18h - Martes a Sabado 10h-12h30/14h30-18h. Cerrado el Jueves por la tarde.
Low season: Tuesday to Friday : 10am-12.30pm and 2pm-6pm-Saturday 10am-12.30pm
High season : Monday : 2.30pm-6pm - Tuesday to Saturday 10am-12.30pm and 2.30 pm-6pm. Closed on Thursday afternoon.

Relais d'Information Touristique à la mairie de Galan et au Moulin des Baronnies à Sarlabous.

LA BARTHE DE NESTE **1 route d'Espagne - 65250 La Barthe de Neste • Tel. : +33 (0)5 62 98 87 02**
Toute l'année du lundi au vendredi : 9h-12h / 14h-17h

Todo el año de lunes a viernes: 9h-12h / 14h-17h

All year long from Monday to Friday: 9h-12h / 14h-17h

Facilitez-vous les vacances

avec le service de réservation : votre séjour sur un simple appel ou courriel

+33(0)5 62 40 91 16

reservation@coeurdespyrenees.com

Autoroute A64 La Pyrénéenne, sorties n°15 et n°16

Gare SNCF de Lannemezan et Capvern + navette bus

Aéroport Tarbes Lourdes Pyrénées à 47km

conseil imprimé imprime group • RCS Tarbes 2009 B 387 IMPRIM'VERT

www.coeurdespyrenees.com

Tel: +33(0)5 62 39 00 46 - +33(0)5 62 98 87 02 - +33(0)5 62 98 08 31

info@coeurdespyrenees.com