

Légende

- Bâti du cadastre (bâti dur)
- Bâti du cadastre (bâti léger)
- Secteur constructible
- Secteurs où sont possibles : l'adaptation, le changement de destination, la réfection ou l'extension des constructions existantes ou des constructions et installations nécessaires à des équipements collectifs, à l'exploitation agricole ou forestière et à mise en valeur des ressources naturelles
- Limite de section

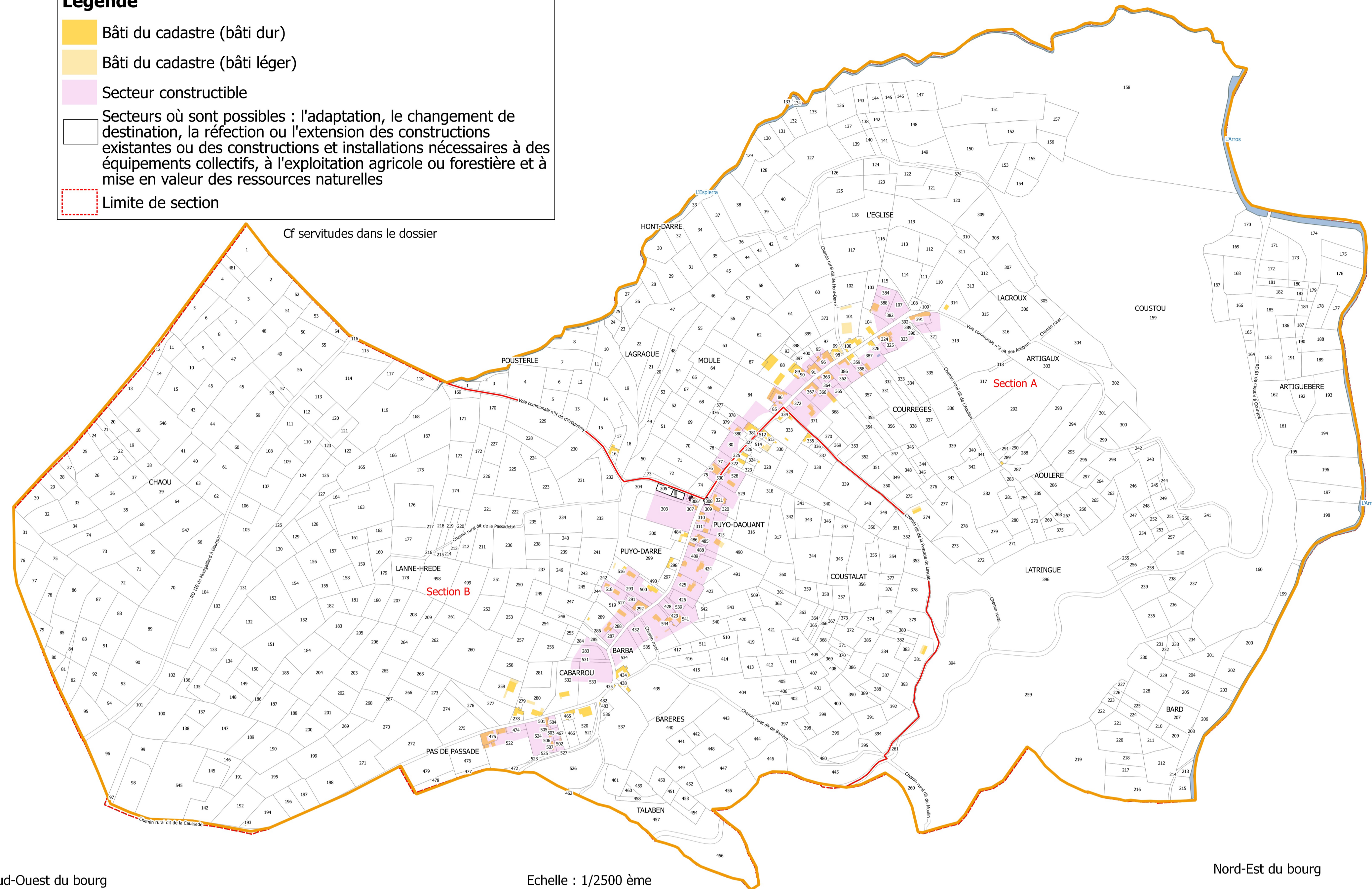

COMMUNE DE ARTIGÜEMY (65)

CARTE COMMUNALE

DOCUMENT GRAPHIQUE REGLEMENTAIRE

FORMAT A1 - Echelle : 1/5000

Version 6 - Novembre 2018



B2E LAPASSE
Bureau d'Etude Environnement
64053 Pau Cedex 9
Tel : 05.59.84.49.21
Fax : 05.59.30.30.67
Mail :

Sud-Ouest du bourg

Echelle : 1/2500 ème



Nord-Est du bourg

Echelle : 1/2500 ème

